

Quand l'innovation  
prend ses quartiers

# Annuaire des innovateurs

Septembre 2022  
*Quatrième édition*

ANRU

**+ LES** Quand  
l'innovation  
prend ses quartiers  
**INNOVATEURS**

LA VILLE  
NATIONALE

et votre  
barbe  
ça va

retournez  
vous

A  
COM

L'odeur  
DES GÂTEAUX

les gens  
Comme  
rivière  
arrive  
côté e  
repar  
L'au

LA VILLE A  
BESOIN  
DE VOUS

Et moi j'ai  
bien 4100  
et ducky lol

ER  
ANS

# L'édito

*« Nos quartiers ont besoin de l'excellence.  
L'innovation peut accélérer leur transformation »*

Depuis 18 ans, l'ANRU est investie d'une mission : changer la vie des 5 millions d'habitants des quartiers français qui concentrent les difficultés sociales et urbaines les plus fortes.



L'ANRU accompagne des interventions décisives réalisées sur tout le territoire et qui vont se poursuivre ces prochaines années, en générant près de 50 milliards d'euros d'investissement : réhabilitations et constructions de logements de qualité, créations de centaines d'équipements scolaires, de crèches, de médiathèques, ou encore de locaux d'activité, amélioration des espaces publics...

Beaucoup a été fait mais beaucoup reste à faire pour réussir la transformation complète de ces territoires encore trop souvent stigmatisés.

C'est pourquoi l'ANRU s'est donné l'ambition de stimuler l'innovation dans les 450 quartiers dont elle accompagne la transformation. Le renouvellement urbain n'est pas l'occasion d'un simple rattrapage de ce qu'offrent les quartiers plus attractifs des métropoles, il doit être saisi comme la véritable opportunité de prendre un temps d'avance.

Les projets de renouvellement urbain doivent permettre de tester des pratiques et des technologies d'excellence inédites, placées au service des habitants, de l'amélioration de leur qualité de vie et de l'attractivité des territoires. Les solutions d'innovation peuvent trouver en ces projets de nouveaux terrains d'expérimentation et en renforcer l'ambition.

Avec « ANRU+ Les innovateurs », start-up et structures de l'ESS se mobilisent depuis 2019 pour concrétiser cette dynamique. Retrouvez dans cet annuaire leur offre et ceux qui la portent : ils doivent rencontrer les quartiers et leurs habitants. C'est collectivement que nous réussirons la transformation de ces territoires !

Anne-Claire Mialot, Directrice générale de l'ANRU



# ANRU+ : plus d'innovation, plus d'investissement dans les quartiers

## Innover pour répondre aux défis des quartiers prioritaires

Lancée en 2017, la démarche ANRU+ vise à accompagner le Nouveau programme national de renouvellement urbain (NPNRU), dont l'Agence pour la rénovation urbaine (ANRU) est opérateur, en y amplifiant l'innovation et les investissements économiques.

Le dispositif mobilise de manière articulée des moyens issus du NPNRU, des Programmes d'investissements d'avenir « Ville durable et solidaire » et « Territoires d'innovation » en subvention et en fonds propres.

Véritable « supplément d'âme » du NPNRU, ANRU+ est ainsi une démarche d'accompagnement individuel et collectif des porteurs de projets, pour soutenir certaines expérimentations mais aussi favoriser l'émergence et le partage des pratiques les plus innovantes, efficaces et pertinentes, dans le cadre d'un réseau structuré.



### ANRU+, volet innovation

121 millions d'euros de subvention issus du PIA dédiés au financement complémentaire d'actions innovantes dans certains projets pilotes du NPNRU

Une expertise mobilisée au niveau national pour soutenir la montée en compétences des territoires

Une programmation d'animation du réseau (événements, plateforme collaborative...)

Au printemps 2022, 99% des projets du NPNRU sont validés, avec une mise à disposition des collectivités et des bailleurs sociaux de 13 milliards d'euros par l'ANRU et ses partenaires sur 14 milliards d'euros, pour engager la transformation des quartiers qui, à travers ces opérations programmées, représente plus de 46 milliards d'euros d'investissements.

Il s'agit là d'une opportunité majeure d'aller plus loin sur les leviers que constituent l'innovation et les investissements publics-privés, de concrétiser les pratiques d'excellence, et d'appuyer les ambitions les plus fortes des projets de restructuration profonde de ces quartiers prioritaires.

C'est pourquoi l'ANRU a complété en 2019 le dispositif ANRU+ en lançant la communauté « ANRU+ Les innovateurs » qui fédère les porteurs de solutions innovantes mobilisés en faveur des quartiers et de leurs habitants (start-up, acteurs de l'économie sociale et solidaire, petites et grandes entreprises...).

Aux côtés des territoires porteurs des projets de renouvellement urbain et des maîtres d'ouvrage, il s'agit d'associer plus fortement les partenaires qui sauront apporter des compétences complémentaires et un regard nouveau sur ces quartiers riches de potentiels.



## Le Club ANRU+, réseau des acteurs de l'innovation dans le renouvellement urbain, s'ouvre en 2019 aux innovateurs



Depuis 2017, des collectivités du NPNRU, des bailleurs sociaux, leurs partenaires, et les services locaux de l'Etat sont réunis au sein du réseau des acteurs de l'innovation dans le renouvellement urbain, le Club ANRU+.

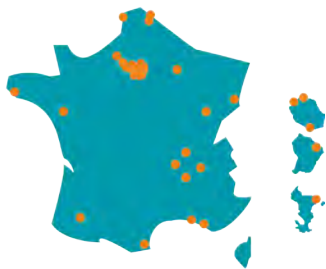

**33**  
projets d'expérimentation pilotes

**70**  
territoires réunis dans



**17**  
groupes de travail thématiques

Avec le lancement en 2019 de « ANRU+ Les innovateurs », nouveau pilier du Club ANRU+, les structures de l'innovation ont rejoint le réseau pour y partager leurs solutions.



**Plus de 190**  
start-up et structures ESS mobilisées

L'ANRU a été désignée lauréate du prix « Innovation » des Victoires des Acteurs Publics 2020 le 5 février 2020, pour la mise en place de cette communauté.



## ANRU+ Les innovateurs : start-up et acteurs de l'ESS se mobilisent !

Mobiliser les solutions d'innovation pour les quartiers et leurs habitants

Le réseau « ANRU+ Les innovateurs » a vocation à fédérer start-up et structures de l'économie sociale et solidaire, et à les mettre en relation avec les porteurs de projet du NPNRU afin de faciliter la rencontre entre les territoires et les solutions innovantes, et ainsi d'amplifier et concrétiser la dynamique d'innovation dans les quartiers. Elle vient compléter le réseau des acteurs de l'innovation dans le renouvellement urbain, le Club ANRU+, constitué jusqu'alors essentiellement de territoires.

Plus de 190 innovateurs sont mobilisés dans cette dynamique, labellisés par l'ANRU du fait de la réponse pertinente que peut constituer leur offre aux besoins spécifiques des quartiers en renouvellement urbain et de leurs habitants. Une charte « ANRU+ les innovateurs » marque l'engagement des innovateurs et leur mobilisation en faveur des quartiers.

A travers « ANRU+ Les innovateurs » :

- + Un annuaire national des structures d'innovation membres du réseau est mis à disposition par l'ANRU, avec une description de l'offre d'innovation déployée par chacune d'elles
- + Des événements nationaux et régionaux de rencontres entre innovateurs et territoires sont organisés (speed-meetings et pitches)
- + Les innovateurs rejoignent les groupes de travail du Club ANRU+ pour apporter leur expertise et partager leurs retours d'expériences avec les porteurs de projet du NPNRU



Lancement du réseau «ANRU+ Les Innovateurs» à Station F, Paris 13ème, 21 mai 2019.  
Crédits photo : Loin des Machines.



Rencontres nationales de l'innovation dans le renouvellement urbain à La Bellevoise, Paris 20ème, 6 juin 2019. Crédits photo : Mathieu Delmestre.

Plus de 190 structures ont rejoint le réseau à travers l'appel à candidatures permanent dédié : <http://lesinnovateurs.anru.fr>

Les innovateurs présents en France entière :

### **Agriculture urbaine / nature en ville**

Agricool  
Aquaponic Management P  
Cueillette Urbaine  
Cycloponics  
Ferme Florale Urbaine  
La Sauge  
Lb2o  
Le Grand Romanesco  
Le Paysan Urbain  
Neobab  
Pepins Production  
Reseau Cocagne  
Sous Les Fraises  
Terr'happy  
Vertuo

### **Cadre de vie / santé**

Andes (Solidarité Alimentaire France)  
Bip Pop  
Mvaw Technologies  
Myfood  
Qista  
Siel Bleu

### **Construction / rénovation / exposition**

Compagnons Bâtisseurs  
Data Soluce  
Docouvex/Keepéo  
General Métal Réédition  
Gwilen  
Karibati  
K-Ryole  
La Clique Coliving  
Lokalok  
Mapetitemaisonverte  
Sofrinnov  
Soliquid  
Tas3d  
Upcyclea  
Upfactor  
Urbest  
Vestack

### **Wisebim Economie circulaire / gestion des déchets**

Altrimenti  
Ficha  
Gecco  
Keenat  
Le Potager D'à Côté  
Lemon Tri & Lemon Aide  
Les Alchimistes  
Moulinot Compost & Biogaz  
Mytroc  
Neo Eco  
Recyclerie Sportive  
Recyclivre  
Sasminimum  
Trizzy  
Upcycle

### **Education / culture**

Association Tout Un Art  
Compagnie Lu²  
Ludo-Vic  
Reseau Môm'artre  
Wake Up Cafe

### **Entrepreneuriat / formation**

Aoui  
Bees Work  
Chez Mama Dunia  
Cooperative Des Tiers-Lieux  
Etic Foncièrement Responsable  
Facilit-Up  
Konexio  
La Ruche Développement  
Les Geeks Du Bâtiment - Impala Avenir  
My Human Kit  
Simplon  
Ze Fab Truck

### **Mobilité / infrastructures**

Art&Fact Innovation  
Citymagine

Clem'  
Ecov  
Happymoov Velotaxi  
Jaccede  
Nielsenconcept  
Phitech  
Reseau Agil'ess (Ex-Apreva)  
Solimobi  
Soun By Fastroad

### **Modes d'habiter**

Bed In Shop  
Colibree Intergeneration  
Colodge  
Cologe  
Colonies  
Ecoframe  
Ess'ain (Action Ricochée)  
Faire Avec  
Fraveillance  
Gestia Solidaire  
Kaps (Afev)  
Unity Cube

### **Participation citoyenne**

1001rues  
Cabanon Vertical  
Cap Collectif  
Collecticity  
Dvt Up  
Episto  
La Belle Friche  
La Cloche  
La Compagnie Générale Des Autres  
Lescityzens  
Madeinvote  
Qucit  
Repérage Urbain  
Setavoo  
Spallian  
Vectuel  
Vooter

### **Performance énergétique et environnementale**

Base  
Biofluides Environ-

nement  
Cool Roof France  
Egreen  
Elax Energie  
Enercoop  
Enogrid  
Homeys  
Hxperience  
Hydrao  
Ilya  
Inergys  
Kocliko  
O-Cell  
Pamplemousse Light  
Powidian  
Qarnot Computing  
Source Urbaine  
Techsafe Industries  
Water Connect  
Weco

### **Services aux habitants**

Appliserv - Ammy.Fr  
Chouettecopro  
Comite National De Liaison Des Regies De Quartier (Cnlrq)  
Emmaus Connect  
La Conciergerie Solidaire  
Le Résidentiel Numérique  
Merci Max  
Monlogement.Ai  
My Jugaad  
Neybs  
Oecko  
Panga  
Plateau Urbain  
Poles  
Sezaam  
Smarthab  
Smiiile  
Sowell  
Tout En Velo  
Vrac  
Wemap  
Wetechcare  
Wimoov



Les innovateurs présents uniquement dans les régions du secteur Nord-Ouest (Bretagne, Centre Val de Loire, Normandie, Pays de la Loire) :

**Agriculture urbaine / nature en ville**

Les Cols Verts  
Rennes  
Vert Le Jardin

**Cadre de vie / santé**  
Altersoin Pour Tous  
44

**Economie circulaire / gestion des déchets**

Avec  
Bati Recup  
Emmaus Alternatives  
Les Batineurs  
Ti jouets

**Education / culture**  
FSCF Bretagne

**Mobilité / infrastructures**  
Ehop

**Modes d'habiter**

Hacoopa  
Resid'ens Habitat  
Solidaire Intergénérationnel



Les innovateurs présents uniquement dans les régions du secteur Nord-Est (Bourgogne-Franche-Comté, Grand-Est, Hauts-de-France) :

**Agriculture urbaine / nature en ville**

Les Cols Verts Strasbourg

**Entrepreneuriat / formation**

Mon Assistant Numérique Epinal



Les innovateurs présents uniquement dans les régions du secteur Sud-Ouest (Nouvelle-Aquitaine, Occitanie) :

**Construction / rénovation / exploitation**

Compagnons Bâtisseurs  
Groupe Ares  
Pimp Your Waste  
Sustain-D

**Economie circulaire / gestion des déchets**

Atelier R-Are  
Merci René

**Modes d'habiter**

SCIC Habitée

**Services aux habitants**

Allo Bernard  
Les Marsiens



Les innovateurs présents uniquement dans les régions du secteur Sud-Est (Auvergne-Rhône-Alpes, Corse, Provence-Alpes-Côte d'Azur) :

**Agriculture urbaine / nature en ville**

Les Fermes Urbaines de l'Arve

**Economie circulaire / gestion des déchets**

Emmaus Alternatives  
Merci René

**Participation citoyenne**

Collectif Pourquoi Pas !?

**Services aux habitants**

Les Marsiens

**Construction / rénovation / exploitation**

Groupe Ares  
Pimp Your Waste

**Modes d'habiter**

SCIC Habitée

**Performance énergétique et environnementale**

Aria Technologies SA



Les innovateurs présents uniquement dans les régions du secteur Ile-de-France :

**Agriculture urbaine / nature en ville**

Halage

**Construction / rénovation / exploitation**

Groupe Ares  
Pimp Your Waste

**Economie circulaire / gestion des déchets**

Atelier R-Are  
Emmaus Alternatives  
Merci René  
Refer

**Education / culture**

La Fabrique Des  
Impossibles  
Like Ton Job

**Entrepreneuriat / formation**

Creative

**Mobilité / infrastructures**

Cocyclette  
Solicycle

**Modes d'habiter**

CAHP-IDF  
SCIC Habitéé

**Participation citoyenne**

La Pastèque

**Performance énergétique et environnementale**

Aria Technologies SA

**Services aux habitants**

Accorderie du Grand  
Belleville



Les innovateurs présents uniquement dans les régions du secteur Outre-mer (Guadeloupe, Guyane, La Réunion, Martinique, Mayotte) :

**Agriculture urbaine / nature en ville**

Les Cols Verts Martinique  
Yana Agroécologie

**Economie circulaire / gestion des déchets**

Les Vélos Marin  
Martinique

**Education / culture**

Up And Space Martinique

**Mobilité / infrastructures**

Art&Fact Innovation  
Ranjé To Bisiklèt (La  
Kaz A Velo)

Sweetcars

**Performance énergétique et environnementale**

Mouvances Caraïbes



# La charte «ANRU+ Les innovateurs»

## Origine de la communauté

En 2017, ANRU+ a été lancé pour amplifier et stimuler l'innovation dans les 450 quartiers prioritaires dont l'ANRU accompagne et finance la transformation massive.

ANRU+ donne lieu à la mobilisation renforcée de moyens dédiés à l'innovation, et à la mise en réseau des territoires pour favoriser l'émergence de savoir-faire nouveaux et partagés.

En 2019, ce sont ainsi 34 projets du NPNRU pilotes en matière d'innovation qui bénéficient de 121 millions d'euros de subvention du PIA pour le déploiement d'expérimentations et 70 territoires qui sont réunis au sein de 10 groupes de travail thématiques pour partager les pratiques d'excellence et lever collectivement les freins à l'innovation.

L'ANRU souhaite amplifier cette dynamique en installant cette année une communauté d'innovateurs, et en organisant sa rencontre avec les territoires.

Nouveau pilier d'ANRU+, il s'agit désormais de mobiliser plus fortement ceux qui portent les solutions innovantes et souhaitent les mettre au service des quartiers et de leurs habitants. « ANRU+ Les innovateurs » vient fédérer start-up, acteurs de l'ESS, petites et grandes entreprises motivées à s'engager aux côtés de l'ANRU et de l'ensemble des territoires qu'elle accompagne pour apporter des solutions inédites et plus efficaces.

## Objet de la charte

Cette charte a pour objet de spécifier :

- ✦ Les objectifs de la communauté
- ✦ Les valeurs et principes de fonctionnement de la communauté
- ✦ Les engagements de ses membres

## Objectifs de la communauté

- ✦ Stimuler l'innovation dans les quartiers
- ✦ Fédérer et valoriser les acteurs qui se mobilisent pour innover dans les quartiers ✦
- Faciliter les mises en relation entre les porteurs de projets de renouvellement urbain, les maîtres d'ouvrage de ces projets et des structures porteuses de solutions innovantes, préalablement identifiées et qualifiées par l'ANRU

- ✦ Encourager les expérimentations pour apporter des solutions plus performantes et adaptées au contexte spécifique des quartiers

## Fonctionnement de la communauté

Les structures appartenant à la communauté sont considérées comme des partenaires privilégiés de l'ANRU.

Leurs solutions ont été identifiées par l'ANRU comme pertinentes et adaptées au regard des besoins des quartiers et de leurs habitants. Elles sont rendues visibles à l'ensemble des porteurs de projets de renouvellement urbain et de leurs partenaires, à travers des événements et divers supports (annuaire en ligne et papier notamment).

Au cas par cas, les territoires peuvent faire appel aux membres de la communauté en fonction de leurs besoins, et les mobiliser dans leurs projets. Ces partenariats s'inscrivent nécessairement dans le cadre classique de passation des marchés publics ou de dispositifs expérimentaux de recherche et de développement. S'ils font partie intégrante des projets financés et validés par l'ANRU, ces opérations peuvent à ce titre bénéficier du soutien de l'ANRU, sans que la présence ou l'absence d'une structure membre de la communauté soit un facteur de décision positif ou négatif pour l'ANRU.

L'ANRU peut également préconiser des mises en relation ciblées, qu'elle juge opportunes au regard de sa connaissance des projets, sans que les collectivités soient contraintes à donner suite à ces mises en relation.

L'ANRU organise chaque année des rencontres nationales et régionales visant à mettre en relation les membres de la communauté avec les collectivités en recherche de solutions. Lors de ces rencontres, il se peut que seules les structures ayant une solution répondant aux besoins des collectivités participantes soient conviées.

## Droits et devoirs des membres de la communauté

Les membres s'engagent à :

✦ Réserver un accueil ouvert aux territoires en renouvellement urbain qui solliciteront les structures d'innovation dans le cadre de la communauté et ne pas conduire de campagne de communication agressive vis-à-vis de ces territoires

✦ Communiquer des informations exactes et sincères sur leur organisation et leurs solutions (chiffres, références clients, nombre de collaborateurs, propriété intellectuelle, etc.), informations qui viendront compléter un annuaire national mis à disposition à travers l'extranet Anruscope, plateforme dédiée à l'ensemble de la communauté du renouvellement urbain et un livret papier

✦ Accepter la communication de ces informations à des fins de valorisation par l'ANRU

✦ Mettre à jour une fois par an les informations transmises pour cet annuaire

En échange de quoi, les membres de la communauté disposent des droits suivants :

✦ Possibilité d'utiliser le label « ANRU+ Les innovateurs » comme un faire-valoir dans leur communication via notamment l'utilisation du logo et de la baseline « Quand l'innovation prend ses quartiers », en précisant toutefois que ce label ne leur offre pas de droit préférentiel dans le cadre des procédures de mise en concurrence et que l'ANRU n'est pas engagée par les solutions et les conditions tarifaires proposées

✦ Protection des données personnelles, l'ANRU s'engageant à ne pas transmettre à des tiers les informations récoltées via l'annuaire des innovateurs, en dehors des actions de valorisation de la communauté qu'elle mène

✦ Droit à l'image, l'ANRU s'engageant à ne pas utiliser les images fournies par les structures dans un autre cadre que celui de la valorisation de la communauté, sauf demande expresse aux structures concernées

Si les membres ne respectent pas les engagements inscrits dans la présente charte, l'ANRU se réserve la possibilité de leur retirer la labellisation « ANRU+ Les innovateurs ».

## Conditions d'adhésion à la communauté

Sont éligibles à rejoindre la communauté les structures suivantes :

✦ Start-up et structures de l'économie sociale et solidaire dont l'objet principal et les solutions proposées sont susceptibles d'apporter des réponses utiles dans le cadre des projets conduits dans les quartiers en renouvellement urbain ;

✦ A titre complémentaire, PME / ETI et le cas échéant grands groupes lorsqu'ils proposent une ou des solutions directement susceptibles d'apporter ce type de réponses et s'engagent à une approche innovante et coopérative ;

✦ Projets académiques, associant le cas échéant des acteurs économiques.

Le processus pour rejoindre la communauté est le suivant :

✦ L'ANRU et ses partenaires définissent chaque année des thématiques prioritaires en fonction des besoins des projets de renouvellement urbain portés à sa connaissance et des champs thématiques d'expérimentation constatés sur les territoires

✦ Sur la base de ces thématiques, un sourcing de structures sur le territoire national peut être effectué par l'ANRU, ses partenaires ou ses prestataires

✦ Par ailleurs, un AMI est ouvert en permanence sur le site de l'ANRU et de ses partenaires permettant aux structures qui le souhaitent de candidater

✦ Un comité de sélection (composé de l'ANRU et de ses partenaires) se réunit tous les trimestres pour valider les candidatures selon les critères suivants :

- Caractère original et novateur de la solution
- Solidité économique de la solution et de l'entreprise
- Potentiel d'expérimentation et d'essai-mage dans plusieurs quartiers

La participation à la communauté est gratuite pour les innovateurs.





agriculture urbaine  
nature en ville





## AGRICOOOL

Ferme urbaine

- Start-up
- En développement
- Effectif : 57 collaborateurs
- CA annuel en K€ : -
- <https://agricool.co/>

## AGRICOOOL



### DESCRIPTION DE L'INNOVATION

Agricoool est une entreprise créée en 2015 par Guillaume Fourdinier & Gonzague Gru avec pour volonté de rendre accessible à tous des fruits et légumes excellents, produits localement et sans pesticide. L'entreprise recycle des containers maritimes et les transforme en fermes urbaines, véritable paradis pour fruits et légumes au coeur des villes. La solution développée permet d'être 120 fois plus productif qu'en pleine terre, économise plus de 90% d'eau et est entièrement alimentée en énergies renouvelables. Aujourd'hui, Agricoool cultive des fraises, à Paris et Dubaï.



### IMPACTS

#EMPLOI LOCAL #ENVIRONNEMENT  
#CONSOMMATION LOCALE

### TERRITOIRES D'INTERVENTION

**Actuels** : Ile de France

**Cibles** : France entière

### RÉFÉRENCES

Ferme inauguré à la Courneuve, et à Courbevoie

### DANS LES QUARTIERS PRIORITAIRES

La Courneuve



Clara HOUDART  
Communication Manager  
[c.houdart@agricool.co](mailto:c.houdart@agricool.co)  
07 63 74 65 50





## AQUAPONIC MANAGEMENT PROJECT

Ferme urbaine / Aquaponie / Production locale



- TPE/PME
- En développement
- Effectif : 45 collaborateurs
- CA annuel en K€ : 8 000
- <https://www.amp-aquaculture.com>



### DESCRIPTION DE L'INNOVATION

Nous utilisons l'aquaponie, association entre l'aquaculture et la culture hydroponique, pour réaliser des projets d'aquaculture péri urbaine, urbaine, rurale et marine. Ce système intégré permet une augmentation de la productivité, une économie d'eau et de terres et permet d'apporter une contribution à la sécurité alimentaire et à l'ouverture d'une culture plus durable. Nous transformons et distribuons nos produits auprès des particuliers et des organisations.



### IMPACTS

#DÉVELOPPEMENT LOCAL #ENVIRONNEMENT  
#TRANSITION AGRICOLE ET AQUACOLE

### TERRITOIRES D'INTERVENTION

**Actuels** : France entière

**Cibles** : France entière

### RÉFÉRENCES

Nous disposons de plusieurs références auprès d'acteurs clés :

- Saumon de France, plus importante ferme marine française
- Fermes aquaponiques urbaines à Cherbourg et Asnières sur Seine
- Gains sur Parisculteurs 2, Le Havre et Chartres.



**Pascal GOUMAIN**  
Président  
mthsarl@gmail.com  
06 80 14 80 76





## CUEILLETTE URBAINE

Ferme urbaine / Permaculture / Jardins partagés

- Start-up
- En développement
- Effectif : 12 collaborateurs
- CA annuel en K€ : 400
- <https://cueilletteurbaine.com/accueil>



### DESCRIPTION DE L'INNOVATION

L'activité de Cueillette Urbaine est basée sur la vente de fermes urbaines productives et écologiques permettant de produire localement des fruits et des légumes qui seront commercialisés en circuits courts.

Nos disposons de différentes offres :

- La conception, la réalisation et l'exploitation des fermes urbaines
- L'aménagement de jardins potagers au sein des entreprises
- La création d'ateliers de Team Building autour de l'agriculture urbaine

### IMPACTS

#ENVIRONNEMENT

### TERRITOIRES D'INTERVENTION

**Actuels** : France entière

**Cibles** : France entière

### RÉFÉRENCES

Toit des écoles de cuisine du chef Thierry Marx, Toit de l'hôpital Sainte Périne, Toit de la réunion des musées nationaux Grand Palais, Terrasse de la FFF



Paul ROUSSELIN

CEO

[paul.roussein@cueilletteurbaine.com](mailto:paul.roussein@cueilletteurbaine.com)

06 47 92 74 49





## CYCLOPONICS

Ferme urbaine / Production locale / Espaces vacants



- Start-up
- CA annuel en K€ : 1 000
- Mature
- <https://lacaverne.co>
- Effectif : 20 collaborateurs



### DESCRIPTION DE L'INNOVATION

Cycloponics valorise des espaces inoccupés au sein d'infrastructures pour la réalisation de projets autour de l'agriculture et de l'agroalimentaire : chaîne frigorifique, conditionnement, transformation, gestion de stock, livraison.

Nous disposons d'un programme de réhabilitation des souterrains pour un loyer zéro : nos locataires nous payent en prestations de service centrées sur la logistique (par exemple des traiteurs). Cela nous permet de créer des hubs pour les producteurs locaux dans une logique de circuit court.

### IMPACTS

#DÉVELOPPEMENT LOCAL

### TERRITOIRES D'INTERVENTION

**Actuels** : Paris, Lyon, Grenoble, Lille

**Cibles** : France entière

### RÉFÉRENCES

Paris La Caverne, Bordeaux La Cave Agricole, Strasbourg Le Bunker Comestible

### DANS LES QUARTIERS PRIORITAIRES

Tous nos projets sont situés en QPV



Jean-Noël GERTZ  
Président  
[jn.gertz@cycloponics.co](mailto:jn.gertz@cycloponics.co)  
06 71 56 11 87

Theophilie CHAMPAGNAT

[theo.champagnat@cycloponics.co](mailto:theo.champagnat@cycloponics.co)





## FERME FLORALE URBAINE

Ferme urbaine

- TPE/PME de l'ESS
- En expérimentation
- Effectif : 2 collaborateurs
- CA annuel en K€ : 8
- <https://fermeflorale.paris/>



### DESCRIPTION DE L'INNOVATION

Ferme Florale Urbaine développe un modèle de micro-ferme florale autonome et *lowtech* en zones urbaine et péri-urbaine. Les fleurs sont totalement neutres en carbone. C'est une première en France : elles sont cultivées à la main, sans produit chimique, et livrées aux fleuristes à vélo.

Nous privilégions la récupération de matériaux de proximité. L'activité économique, sobre en énergie, est pérenne. L'installation sur des terrains existants, et jusqu'ici non valorisés (espace verts dans les hôpitaux, friches polluées, ...), permet de créer des emplois valorisants avec un investissement minime.



### IMPACTS

#EMPLOI LOCAL #ENVIRONNEMENT  
#RÉDUCTION DES CONSOMMATIONS

### TERRITOIRES D'INTERVENTION

**Actuels :** Île-de-France

**Cibles :** France entière

### RÉFÉRENCES

Lancement d'une ferme à la Ferme Florale des Lilas, située à l'Hôpital Robert Debré à Paris (75) et création d'une ferme florale en pleine terre (1 hectare) au Parc des Lilas à Vitry-sur-Seine (94).

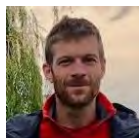

Félix ROMAIN

Président

[contact@fermefloraleurbaine.com](mailto:contact@fermefloraleurbaine.com)

06 22 30 47 48







## LA SAUGE

Ferme urbaine / Jardin partagé / Education

- Association
- CA annuel en K€ : 380
- Mature
- <https://www.lasauge.fr>
- Effectif : 5 collaborateurs



### DESCRIPTION DE L'INNOVATION

La SAUGE souhaite sensibiliser le plus grand nombre à la pratique du jardinage en ville comme une des solutions simples et efficaces à la transition écologique. Pour ce faire, elle développe divers outils pédagogiques et inclusifs dans une vision sociale de l'agriculture urbaine. L'association crée des fermes urbaines, pérennise son action sur le territoire avec des jardins partagés, développe un programme éducatif dans les écoles ou encore organise des événements citoyens de grande ampleur en lien avec la thématique de l'agriculture urbaine et plus largement sur les enjeux écologiques actuels.



### IMPACTS

#LIEN SOCIAL #DÉVELOPPEMENT LOCAL  
#ENVIRONNEMENT

### TERRITOIRES D'INTERVENTION

**Actuels** : Pays de la Loire / Île-de-France

**Cibles** : France entière et département du 93

### RÉFÉRENCES

Fermes Urbaines : la Prairie du Canal à Bobigny (93), Aubervilliers (93), l'Agronaute à Nantes (44)  
Programme éducatif *De la graine à l'assiette* (93 et Nantes)  
Jardins partagés : 4 à Bobigny, 1 à Aubervilliers, 1 à Nantes

### DANS LES QUARTIERS PRIORITAIRES

Fermes urbaines à Aubervilliers (Terre Terre) et en prévision à Saint-Denis (93)  
Jardins partagés à Bobigny et en prévision à Aubervilliers  
Ecoles bénéficiaires du programme à Bobigny (93)



Swen DERAL  
Co-fondateur  
[swen@lasauge.fr](mailto:swen@lasauge.fr)



## LB2O

Jardins potagers / Végétalisation du bâti / Permaculture



- Start-up
- En développement
- Effectif : 2 collaborateurs
- CA annuel en K€ : 48
- <https://www.labulledoxygene.com>

### Nos solutions :



#### GAUL, le Potager Autonome Urbain Local

- Réinvestissement d'un espace vacant
- Une solution pour un confort de potager total
- Installation sur tout type de sol



#### AIRNBBEEZ, le cabane des insectes

- Idéal pour contribuer à développer le bio-local
- Permet le développement des cultures du jardin
- Construction facile, méthode de réparation



#### Comp'Hot, le composteur adaptable

- Une grande capacité de compostage
- Idéal en ville / tout espace
- Respectueux, écologique
- Facilement transportable avec un système intégré

### Nos services :



#### CRÉATION & INSTALLATION

Nous réalisons ensemble le projet « Bulle d'Oxygène » en fonction de vos besoins et de la nature.

Mais aussi les relations.



#### FORMATION & ANIMATION

Nous proposons des formations ludiques pour comprendre le monde de la permaculture et du végétal.



#### SUIVI & GESTION

Entretien et suivi des potagers et des composteurs sur chaque bulle d'oxygène.

## DESCRIPTION DE L'INNOVATION

Îlot de fraîcheur, de fertilité et de biodiversité, la "Bulle d'Oxygène" permet aux apprentis jardiniers comme aux passionnés de profiter d'un potager en ville tout en valorisant ses biodéchets. Ce concept repose sur l'aménagement d'un espace extérieur permettant d'accueillir :

- P.A.U.L., le Potager Autonome Urbain et Local,
- Comp'hot, le composteur adaptable,
- Airnabeez, la cabane des insectes.
- La "Bulle d'Oxygène" peut être installée sur tous types de sols, dans n'importe quel endroit plat urbain tout en respectant les principes de la permaculture et de l'économie circulaire.

## IMPACTS

#LIEN SOCIAL #DÉVELOPPEMENT LOCAL  
#ENVIRONNEMENT

## TERRITOIRES D'INTERVENTION

**Actuels :** Auvergne-Rhône-Alpes

**Cibles :** Territoire national

## RÉFÉRENCES

La réalisation d'une bulle d'oxygène chez Provence Dauphiné Savoie (74), un grossiste de fruits et légumes pour les aider à valoriser leurs biodéchets. Projets avec la métropole du grand Annecy (74).

Notre première « bulle d'oxygène » chez Provence Dauphiné Savoie



**Patrick COCHET**  
Fondateur et Directeur général  
[contact@labulledoxygene.com](mailto:contact@labulledoxygene.com)  
07 60 44 30 97



**Kévin COCHET**  
Responsable communication et président  
[contact@labulledoxygene.com](mailto:contact@labulledoxygene.com)  
07 81 06 13 99



## LE GRAND ROMANESCO

AMO / MOE



- TPE/PME
- En développement
- Effectif : 5 collaborateurs
- CA annuel en K€ : 200
- <https://www.legrandromanesco.com>



### DESCRIPTION DE L'INNOVATION

Le Grand Romanesco est un bureau d'étude spécialisé en agriculture urbaine, composé de professionnels complémentaires et engagés sur les enjeux essentiels de notre époque : alimentation, écologie, biodiversité et nature en ville, gestion des déchets et économie circulaire, etc.

Fort de nombreuses expériences dans le pilotage et l'ingénierie de projets d'agriculture urbaine et péri-urbaine, il propose des missions de conseil stratégique, d'assistance à maîtrise d'ouvrage (AMO), de conception et de maîtrise d'œuvre paysage (MOE).



### IMPACTS

#LIEN SOCIAL #DÉVELOPPEMENT LOCAL  
#ENVIRONNEMENT

### TERRITOIRES D'INTERVENTION

**Actuels** : France entière

**Cibles** : France entière

### RÉFÉRENCES

Ferme urbaine solidaire – le 8e Cèdre - Lyon 8<sup>e</sup> (69), création de potagers partagés, conception de toiture maraichère, plan d'action stratégique en agriculture urbaine, houblonnières

### DANS LES QUARTIERS PRIORITAIRES

Le 8e Cèdre : espace solidaire d'agriculture urbaine (69)

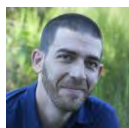

Lucas BLANES

Président

[lucas@legrandromanesco.com](mailto:lucas@legrandromanesco.com)

07 83 12 49 26



## LE PAYSAN URBAIN

Ferme urbaine / Production locale / Insertion

- Association
- En développement
- Effectif : 35 collaborateurs
- CA annuel en K€ : 700
- <https://lepaysanurbain.fr>



### DESCRIPTION DE L'INNOVATION

Le Paysan Urbain développe un modèle de ferme urbaine agroécologique, économiquement viable, socialement engagée et inscrite dans son territoire, centrée sur la production et la distribution de micro-pousses (produit à forte valeur ajoutée) et la sensibilisation des citadins aux enjeux environnementaux et alimentaires.

Le Paysan Urbain est un chantier d'insertion qui s'installe en priorité dans les quartiers politique de la ville, et accompagne, forme et embauche des personnes éloignées de l'emploi pour se remettre le pied à l'étrier.



### IMPACTS

#INSERTION #ENTREPRENEURIAT SOCIAL  
#ENVIRONNEMENT

### TERRITOIRES D'INTERVENTION

**Actuels :** Provence-Alpes-Côte d'Azur, Île-de-France

**Cibles :** France entière

### RÉFÉRENCES

Le Paysan Urbain est implanté dans le 20<sup>ème</sup> arrondissement de Paris (75) en tant que lauréat du concours Parisculteurs, et dans le 13<sup>ème</sup> arrondissement de Marseille (13).

### DANS LES QUARTIERS PRIORITAIRES

Paris (75) : Grand Belleville 10-11-20<sup>ème</sup>

Marseille (13) : Saint Jérôme, Malpassé, La Rose



**Arnaud MISPOLET**

Co-fondateur et Co-directeur  
[arnaud@lepaysanurbain.fr](mailto:arnaud@lepaysanurbain.fr)  
06 71 22 80 02



**Benoît LIOTARD**

Co-fondateur et Co-directeur  
[benoit@lepaysanurbain.fr](mailto:benoit@lepaysanurbain.fr)  
06 95 43 28 25



## NEOBAB

Ferme urbaine / Dépollution des sols



- TPE/PME
- CA annuel en K€ : 20
- Mature
- <https://neobab.com>
- Effectif : 2 collaborateurs



### DESCRIPTION DE L'INNOVATION

Neobab intervient depuis 2015 sur les projets de transition écologique dans les villes à travers la formation et la conception - réalisation de :

- solutions de dépollution des sols par phyto et bioremédiation assistée,
- AMO agriculture urbaine (étude, dimensionnement, fourniture, )
- Création de fermes urbaines,
- Fourniture de services d'économie circulaire (traitement/ valorisation locale des déchets par électro-compostage, fonctionnalité, mutualisation d'approvisionnement alimentaire, ressourcerie...),
- Formation

### IMPACTS

#DÉVELOPPEMENT LOCAL #ENVIRONNEMENT  
#SANTÉ

### TERRITOIRES D'INTERVENTION

**Actuels** : France entière

**Cibles** : France entière

### RÉFÉRENCES

Nos références :

- Fermes à Montreuil, Nanterre et Malakoff
- Epicerie solidaire à Paris 13
- Jardins partagés pour Paris Habitat
- Diagnostic Pollution à Noisy le Sec
- Maîtrise d'œuvre en permaculture dans un vignoble bordelais



Vincent VANEL

Concepteur- Aménageur  
[vincent.vanel@greenation.fr](mailto:vincent.vanel@greenation.fr)  
06 04 65 04 37

Bertrand FONDANECHÉ

Responsable Projet  
[bertrand.fondaneche@neobab.com](mailto:bertrand.fondaneche@neobab.com)  
06 51 24 74 54



## PEPINS PRODUCTION

Production locale / Pépinière/ Insertion

- Association
- En développement
- Effectif : 11 collaborateurs
- CA annuel en K€ : 370
- <http://pepinsproduction.fr>



### DESCRIPTION DE L'INNOVATION

Pépins Production est une association qui a pour objectif d'accompagner le développement de la végétalisation et de l'agriculture urbaine, de manière responsable et citoyenne.

Agissant au tout début du cycle de vie de la plante, Pépins Production imagine, installe et exploite des pépinières de quartier, dédiées à la production écologique de jeunes plants dans le cadre d'une économie sociale, solidaire et circulaire.

Pépins Production porte également un Atelier Chantier d'Insertion remobilisant.



### IMPACTS

#ENVIRONNEMENT #CADRE DE VIE  
#DÉVELOPPEMENT LOCAL

### TERRITOIRES D'INTERVENTION

**Actuels :** Ile-de-France, PACA, AuRA

**Cibles :** France entière

### RÉFÉRENCES

Création de pépinières de quartier : la nursery des Grands Voisins (Paris 14<sup>ème</sup>), Flore Urbaine (Paris 20<sup>ème</sup>), la pépinière Chanzy (Paris 11<sup>ème</sup>), René.e (Pantin, 93), le jardin de la vierge dorée (Marseille, 13).

### DANS LES QUARTIERS PRIORITAIRES

La pépinière de quartier La Cabane Fleury est installée au sein d'un QPV (Paris 20<sup>ème</sup>), en partenariat avec Bellastock.



Loubliana PETROFF

Responsable du développement  
[contact@pepinsproduction.fr](mailto:contact@pepinsproduction.fr)  
06 89 23 78 44



## RESEAU COCAGNE

Ferme urbaine / Production locale / Alimentation durable / Insertion



- Association
- CA annuel en K€ : 2500
- Mature
- <http://www.reseaucocagne.asso.fr/>
- Effectif : 17 collaborateurs



### DESCRIPTION DE L'INNOVATION

Le Réseau Cocagne rassemble plus de 100 Jardins de Cocagne, fermes en insertion certifiées "Agriculture Biologique", ayant pour missions :

- D'accompagner des chômeurs longue durée (5000/an) à reprendre confiance et à (re)construire un projet professionnel pour retrouver un emploi durable
- De nourrir la population locale en légumes bio fraîchement récoltés (1500 points de vente), y compris les personnes ayant des revenus limités.

L'agriculture urbaine est un moyen de reconnecter les quartiers à la nature et à une alimentation de qualité grâce à des animations favorisant le lien social (jardins partagés, ateliers cuisine, marchés solidaires, tiers lieux, ...).

### IMPACTS

#INSERTION #AGRICULTURE BIO #COHESION SOCIALE  
#SANTÉ #LUTTE CONTRE LA PRECARITE

### TERRITOIRES D'INTERVENTION

**Actuels** : France métropolitaine et Ile de la Réunion

**Cibles** : France entière

### RÉFÉRENCES

Hauts-de-France : Les Anges Jardins et les archipels nourriciers (Loos-en-Gohelle, 62)

PACA : Graine de Soleil avec des jardins en pied d'immeuble (Châteauneuf, 21).

### DANS LES QUARTIERS PRIORITAIRES

Avec l'agglomération et le soutien de l'ANRU (PIA ANRU+), l'association Optim'ism a lancé en 2019 le projet « Fais Pousser Ton Emploi » dans le quartier Bois du Château à Lorient (56) : une ferme urbaine de 1ha sous forme de coopérative d'activité agricole pour favoriser l'installation en insertion.



Angélique PITEAU

Chargée de communication et de plaidoyer  
[communication@reseaucocagne.asso.fr](mailto:communication@reseaucocagne.asso.fr)

06 63 44 61 29

Julien ADDA

Directeur  
[direction@reseaucocagne.asso.fr](mailto:direction@reseaucocagne.asso.fr)

01 86 90 11 68



## SOUS LES FRAISES

Ferme urbaine

*sous les fraises*  
FERMES URBAINES

- TPE/PME de l'ESS
- En développement
- Effectif : 15 collaborateurs
- CA annuel en K€ : 1600
- <https://www.souslesfraises.com/agriculteurs-urbains/>

### DESCRIPTION DE L'INNOVATION



Sous les fraises est une entreprise de l'économie sociale et solidaire, fondée en 2010, qui réunit agriculteurs, jardiniers, artisans et citadins. Dotée d'un agrément ESUS, elle est experte dans la conception, l'installation et la gestion de fermes urbaines qui donnent vie aux toits et espaces délaissés. En 4 ans, elle a développé 18 fermes à travers la France, lancé la 1<sup>ère</sup> gamme d'épicerie des toits, livré le 1<sup>er</sup> immeuble dépollueur de France et continue d'essaimer.

Sous les fraises accompagne l'émergence de nouveaux agriculteurs urbains pour accélérer, favoriser et structurer la dynamique de végétalisation des villes en transmettant des savoir-faire oubliés et réinventés.

### IMPACTS

#LIEN SOCIAL #DÉVELOPPEMENT LOCAL  
#ENVIRONNEMENT

### TERRITOIRES D'INTERVENTION

**Actuels** : Présence internationale / Territoire National

**Cibles** : France entière  
Île-de-France, métropoles : Lyon, Bordeaux, Marseille, Strasbourg, Lille, Toulouse

### RÉFÉRENCES

Jardins perchés sur les toits des Galeries Lafayette et du BHV à Paris

Ferme aquaponique d'Aubervilliers

Jardin Perché de Caluire

Sièges de la Caisse des Dépôts

Siège de Unibail-Rodamco-Westfield



**Héloïse BALHADE**  
Responsable développement  
[hbalhade@souslesfraises.com](mailto:hbalhade@souslesfraises.com)  
06 58 55 13 54



**Yohan HUBERT**  
Directeur Général  
[yhubert@souslesfraises.com](mailto:yhubert@souslesfraises.com)







## TERR'HAPPY

Jardin / Santé

- Start-up
- En développement
- Effectif : 2 collaborateurs
- CA annuel en K€ : 118
- <https://www.terrhappy.fr>



### DESCRIPTION DE L'INNOVATION

Terr'Happy est spécialisée dans les jardins et le jardinage à but thérapeutique. Sa mission est d'améliorer le bien-être et la qualité de vie de personnes vulnérables (en difficulté sociale, handicapées, âgées...), grâce à des activités liées au jardin. Terr'Happy travaille avec des ESMS, des collectivités, des hôpitaux et accompagne leurs projets à chaque stade: conception d'un jardin adapté, réalisation, animation, formation des encadrants au jardinage à visée thérapeutique, pérennisation.

### IMPACTS

#HANDICAP #LIEN SOCIAL #SANTÉ

### TERRITOIRES D'INTERVENTION

**Actuels :** Île-de-France

**Cibles :** France entière pour les formations, région Ile de France pour l'animation

### RÉFÉRENCES

Jardin des Possibles (Abbaye de Maubuisson à St Ouen l'Aumône / CD 95), Hôpital Gériatrique les Magnolias (Ballainvilliers, 91), Ehpad Les Jardins de Montmartre (Paris)...



**Stéphanie PERSONNE**  
Président  
[contact@terrhappy.fr](mailto:contact@terrhappy.fr)  
07 69 16 57 67

**Laure BENTZE**  
Directeur Général  
[contact@terrhappy.fr](mailto:contact@terrhappy.fr)  
07 69 44 15 80



## VERTUO

Végétalisation du bâti /Eau

- Start-up
- En développement
- Effectif : 5 collaborateurs
- CA annuel en K€ : -
- <https://www.vertuo.city>



### DESCRIPTION DE L'INNOVATION

VERTUO revalorise les eaux pluviales par du végétal au coeur de la ville. Là où il n'y a pas d'accès à de la pleine terre, créer des jardins urbains luxuriants relève du challenge... VERTUO répond à cette problématique grâce à sa gamme d'aménagements urbains qui collectent les eaux de ruissellement et les revalorisent par une biodiversité locale !



### IMPACTS

#ENVIRONNEMENT #SANTÉ  
#RÉDUCTION DES CONSOMMATIONS

### TERRITOIRES D'INTERVENTION

**Actuels :** France entière

**Cibles :** France entière : toutes les régions urbanisées denses (métropoles, villes moyennes denses) - centres hypers urbains où l'accès à la pleine terre

### RÉFÉRENCES

Aubervilliers Parc EMGP (93)  
Rue de Rivoli – Paris (75)



**Baptiste LAURENT**  
Président  
[baptiste@vertuo.city](mailto:baptiste@vertuo.city)  
07 87 07 91 40





cadre de vie  
santé





## ANDES (SOLIDARITÉ ALIMENTAIRE FRANCE)

Épicerie / Insertion



- Association
- Mature
- Effectif : 120 collaborateurs
- CA annuel en K€ : -
- <https://andes-france.com/>



### DESCRIPTION DE L'INNOVATION

ANDES, le réseau pionnier des épiceries solidaires, fédère et anime plus de 450 épiceries solidaires permettant aux publics en difficulté économique de faire leurs courses à un prix symbolique et de choisir les produits qu'ils souhaitent consommer tout en bénéficiant d'un accompagnement social.

L'association propose son expertise en ingénierie de projet et accompagne les associations et collectivités souhaitant créer une épicerie solidaire.

ANDES développe également des solutions d'approvisionnement en fruits et légumes pour les structures d'aide alimentaire, à travers 4 chantiers d'insertion qui réceptionnent, trient et livrent des fruits et légumes.



### IMPACTS

#INSERTION #DÉVELOPPEMENT LOCAL #SANTÉ

### TERRITOIRES D'INTERVENTION

**Actuels :** France entière

**Cibles :** France entière

### RÉFÉRENCES

Accompagnement à la création d'épiceries solidaires et soutien aux épiceries solidaires.

Aide à la redéfinition d'un projet existant.

### DANS LES QUARTIERS PRIORITAIRES

Le panier canavérois de Chennevières-sur-Marne (94)

L'épicerie solidaire du CCAS de Limeil-Brévannes (94)

Le centre des cultures ouvrières à Marseille (13)

La Fondation de l'armée du salut de Belfort (90)



**Aymeric POIZAT**

Chargé de développement et de création d'épiceries solidaires

[aymeric.poizat@andes-france.com](mailto:aymeric.poizat@andes-france.com)

06 27 61 72 32



## BIP POP

Prévention autonomie / Citoyenneté / Inclusion numérique

- SCIC
- Mature
- Effectif : 9 collaborateurs
- CA annuel en K€ : 340
- <https://www.bipop.com>



### DESCRIPTION DE L'INNOVATION

Bip Pop est une solution sécurisée de coordination de l'engagement citoyen en faveur de la prévention de l'autonomie des personnes empêchées (âge, santé, handicap, fracture sociale).

Chaque plateforme est personnalisée pour la collectivité, et met en relation des personnes qui ont besoin d'aide avec des personnes disponibles pour les aider, en toute sécurité, via une coordination en guichet unique, multi-canal.

Bip Pop aide ainsi les collectivités à capillariser les nombreuses zones blanches et quartiers prioritaires, et constitue un vrai rempart contre la solitude.

Des conseillers Bip Pop gèrent une hotline pour faciliter l'inclusion numérique des bénéficiaires.

### IMPACTS

#HANDICAP #LIEN SOCIAL #SOLIDARITE #SANTE

### TERRITOIRES D'INTERVENTION

**Actuels :** Auvergne-Rhône-Alpes, Grand Est, Hauts-de-France, Nouvelle-Aquitaine, Provence-Alpes-Côte d'Azur, Île-de-France

**Cibles :** France entière

### RÉFÉRENCES

Lauréat : Projets Make.org 2022  
TousEngagésContreL'isolement, FFE 2020, Ashoka 2016,  
Labo Mobilité Inclusive 2017, Ronalpia 2022

### DANS LES QUARTIERS PRIORITAIRES

Brunoy (91), Cannes (06), Château-Thierry (02), Clermont-Ferrand (63), Crépy-en-Valois (60), Compiègne (60), Grasse (06), Liancourt (60), Noyon (60), Pineuilh (33), Pont-Sainte-Maxence (60), Sainte-Foy-La-Grande (33)



**Anne GUÉNAND**  
Fondatrice dirigeante  
[contact@bipop.com](mailto:contact@bipop.com)  
06 20 82 43 34



**Sandrine DIETRICH**  
Responsable Commerciale  
[sandrine@bipop.com](mailto:sandrine@bipop.com)  
06 66 05 58 34





## MVAW TECHNOLOGIES

Qualité de l'air / Dépollution

- Start-up
- En développement
- Effectif : 3 collaborateurs
- CA annuel en K€ : -
- <https://www.mvaw-technologies.com>



### DESCRIPTION DE L'INNOVATION

MVAW Technologies développe un procédé actif et bio-inspiré de dépollution de l'air appelé biofiltration.

Les biofiltres végétalisés MVAW Technologies piègent les poussières et les particules fines sans rejet dans l'environnement. Les micro-organismes qui se développent naturellement dans le biofiltre et au contact des racines des plantes dégradent les polluants gazeux (COV, oxydes d'azote, etc.) transformés en nutriments pour les plantes. Ces solutions sont adaptées aussi bien aux environnements intérieurs qu'extérieurs.

### IMPACTS

#SANTÉ

### TERRITOIRES D'INTERVENTION

**Actuels :** Île-de-France, Auvergne, Rhône-Alpes

**Cibles :** France entière

### RÉFÉRENCES

Expérimentations avec Novotel et IFPen



**Vincent FESQUET**

Président

[v.fesquet@mvaw-technologies.com](mailto:v.fesquet@mvaw-technologies.com)

06 89 87 15 78



**Anne RONDEAU**

Directrice R&D

[a.rondeau@mvaw-technologies.com](mailto:a.rondeau@mvaw-technologies.com)

06 60 46 66 40





## MYFOOD

Aquaculture / Permaculture / Production locale



- Start-up
- CA annuel en K€ : 2 000
- Mature
- <https://myfood.eu>
- Effectif : 20 collaborateurs



### DESCRIPTION DE L'INNOVATION

Myfood conçoit, fabrique et installe des solutions d'autoproductions alimentaires clé en main, sous forme de serres connectées alliant des techniques de permaculture et d'aquaponie. Les clients sont accompagnés dans le choix des plantations et dans la gestion de la serre grâce à une application gratuite. Les serres sont déployées dans des établissements publics, chez des professionnels et des particuliers.

La solution fonctionne également comme un outil pédagogique, thérapeutique, et/ou vecteur de lien social, à destination des entreprises, écoles, collectivités, écotourisme.



### IMPACTS

#ENVIRONNEMENT

### TERRITOIRES D'INTERVENTION

**Actuels :** France entière

**Cibles :** France entière

### RÉFÉRENCES

500 serres déployées partout dans le monde. Collectivités locales, Particuliers, entreprises, hôtels, restaurants, écoles, mairies, Ehpad, centre de recherches, universités. Orange, Cea, Airliquide, Bouygues, Colas, Grand Est

### DANS LES QUARTIERS PRIORITAIRES

Villes de Sevran (93), Saint-Denis (93), Le Blanc-Mesnil (93), Angers (49), Métropole de Strasbourg (67).



**Marine LIENHART**  
Business Developer  
[marine@myfood.eu](mailto:marine@myfood.eu)  
06 25 18 41 90

**Julien BOSÉ**  
Responsable commercial  
[julien@myfood.eu](mailto:julien@myfood.eu)  
06 25 64 17 79



## QISTA

Santé / Qualité du cadre de vie



- TPE/PME
- CA annuel en K€: 3500
- Mature
- <https://qista.com/fr/>
- Effectif : 45 collaborateurs



### DESCRIPTION DE L'INNOVATION

Née de la volonté de proposer une alternative écologique aux traitements traditionnels contre le moustique impactant la faune et la flore, la borne anti-moustique écologique QISTA simule la présence humaine grâce à du CO2 alimentaire recyclé et un leurre olfactif, en étant placée stratégiquement afin de capter les flux de moustiques avant qu'ils n'atteignent les zones à protéger, avec une baisse des nuisances de 88%.

La borne connectée pilotable à distance, permet également d'éditer des statistiques de captures qui, croisées avec les données météo de la borne, favorisent le monitoring.



### IMPACTS

#ENVIRONNEMENT #SANTÉ #CONFORT

### TERRITOIRES D'INTERVENTION

**Actuels** : France entière

**Cibles** : France entière

### RÉFÉRENCES

L'équipement de plus de 60 collectivités (parcs de 1 à plus de 400 bornes) en France, lutte contre le paludisme et maladie vectorielles en Afrique notamment



**Adrien LE ROUXEL**

Directeur Commercial  
a.lerouxel@qista.com  
06 27 70 44 69





## SIEL BLEU

Prévention santé / Sport adapté

- Association
- CA annuel en K€ : 15 386
- Mature
- <https://www.sielbleu.org/>
- Effectif : 700 collaborateurs



### DESCRIPTION DE L'INNOVATION

Siel Bleu s'est donné pour objectif la prévention santé et l'amélioration de la qualité de vie des personnes en situation de fragilité grâce à un magnifique outil : l'Activité Physique Adaptée.

L'association propose ainsi des cours d'Activité Physique Adaptée aux capacités, aux besoins et aux envies des personnes.

Siel Bleu existe depuis 20 ans et intervient aujourd'hui partout en France et à l'international.



### IMPACTS

#SANTÉ #LIEN SOCIAL

### TERRITOIRES D'INTERVENTION

**Actuels** : France entière

**Cibles** : France entière (dont DROM)

### RÉFÉRENCES

Lauréat "La France S'engage"

Lauréat French Impact

### DANS LES QUARTIERS PRIORITAIRES

Intervention au sein du QPV Chapelle-Evangile (18ème arrondissement de Paris).



**Coline LE BOLLOCH**  
Responsable Plaidoyer  
[coline.lebolloch@sielbleu.org](mailto:coline.lebolloch@sielbleu.org)  
07 64 17 02 75



**Jean-Michel RICARD**  
President  
[contact@sielbleu.org](mailto:contact@sielbleu.org)  
03 88 32 48 39

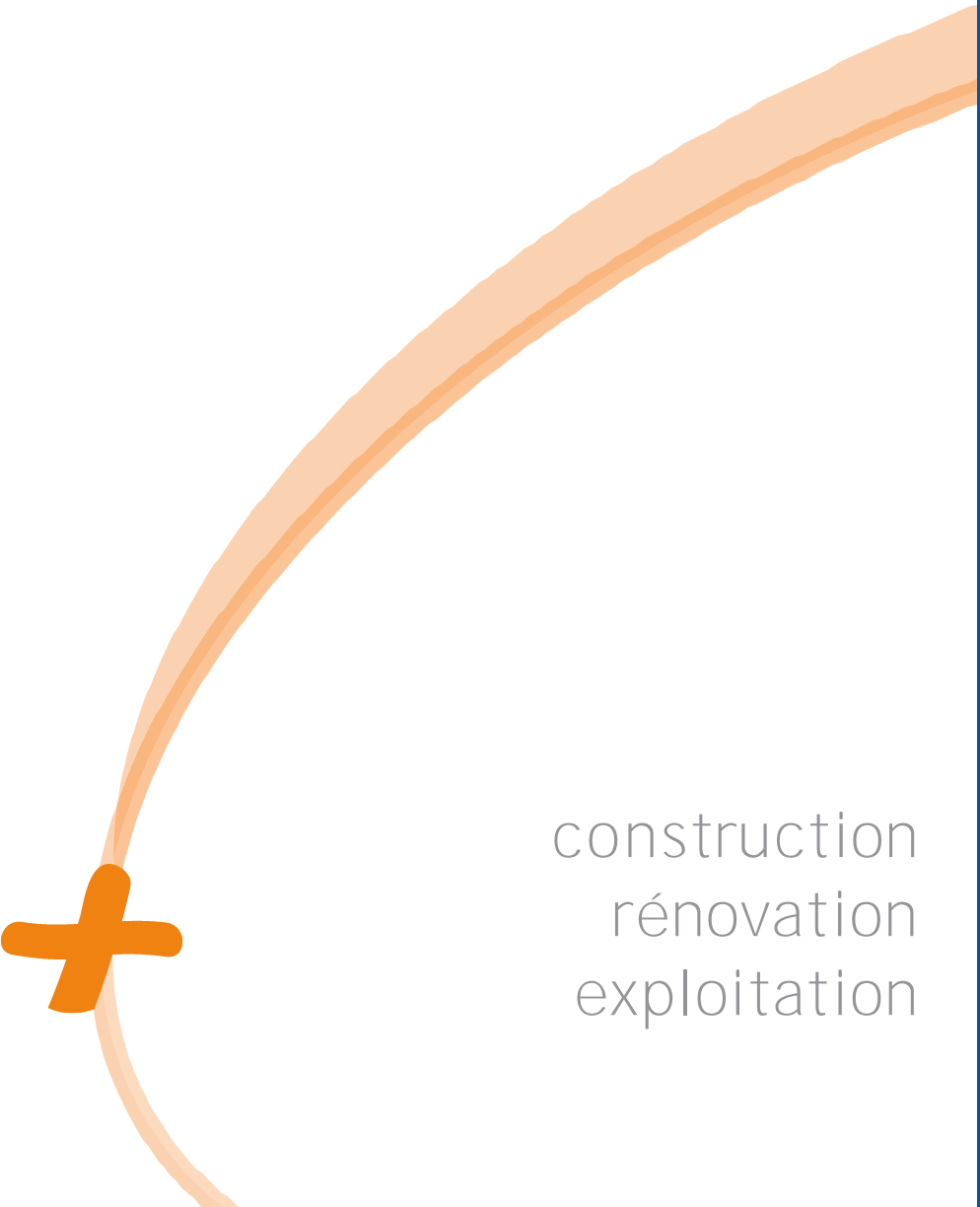

construction  
rénovation  
exploitation





## COMPAGNONS BÂTISSEURS

Auto-construction et auto-réhabilitation / Insertion



- Association
- Mature
- Effectif : 300 collaborateurs
- CA annuel en K€ : -
- <https://www.compagnonsbatisseurs.eu/>



### DESCRIPTION DE L'INNOVATION

Le mouvement associatif des Compagnons Bâtisseurs améliore l'habitat des personnes en difficulté grâce à plusieurs activités :

- Des chantiers d'auto-réhabilitation et d'auto-construction encadrées par des accompagnants (ARE/ACE), du prêt d'outils, des animations collectives... considérant que la participation concrète à des chantiers permet de mieux s'approprier son logement et son espace de vie ;
- Le développement de réseaux d'entraide de proximité grâce à des ateliers et animations collectives ;
- L'insertion par l'activité économique dans le secteur du bâtiment par des chantiers destinés à lever les freins à l'emploi de personnes en grandes difficultés.

### IMPACTS

#INSERTION #LIEN SOCIAL

#AMÉLIORATION DE L'HABITAT

### TERRITOIRES D'INTERVENTION

**Actuels** : France entière (métropole et Outre-mer)

**Cibles** : France entière

Outre-Mer, Bourgogne Franche-Comté

### RÉFÉRENCES

ARE-ACE, animations collectives, prêts d'outillage, dépannage pédagogique dans l'ensemble des territoires d'intervention. Expérimentation de l'ARE sur 5 projets de renouvellement urbain, et de l'ACE en Outre-mer.

### DANS LES QUARTIERS PRIORITAIRES

Chantiers d'Auto-Réhabilitation Accompagnée, animations collectives, chantiers solidaires, prêts d'outillage, dépannage pédagogique dans l'ensemble des territoires d'intervention.



Martin DASSIEU

Directeur du développement et de l'innovation  
m.dassieu@compagnonsbatisseurs.eu

06 79 29 09 94





## DATA SOLUCE

Gestion bâtiment / BIM



- Start-up
- En développement
- Effectif : 22 collaborateurs
- CA annuel en K€ : 905
- <https://datasoluce.com>



### DESCRIPTION DE L'INNOVATION

Data Soluce édite la plateforme collaborative « [datasoluce.io](https://datasoluce.io) » : le premier double digital « Ready for Maintenance » qui centralise et structure l'ensemble des données écrites et graphiques du bâtiment et les rend accessible en temps réel à tous les acteurs du projet, de la programmation à l'exploitation, pour garantir une gestion optimale du patrimoine.



### IMPACTS

#RÉDUCTION DES CONSOMMATIONS

### TERRITOIRES D'INTERVENTION

**Actuels** : Île-de-France, Bretagne

**Cibles** : France entière

### RÉFÉRENCES

Icade : quinzaine de projets dont les emblématiques Pulse, Origine (bureaux) et l'Hôpital du Grand Narbonne (santé).  
Sogeprom : 83 Grande Armée. RATP Logis Transports : Bagnolet (93)



Nicolas RÉGNIER  
CEO  
[nr@datasoluce.com](mailto:nr@datasoluce.com)  
06 46 22 03 06





## DOCouvEX/KEEPÉO

Gestion des chantiers / BIM

- Start-up
- En développement
- Effectif : 6 collaborateurs
- CA annuel en K€ : 70
- <https://keepéo.fr>



### DESCRIPTION DE L'INNOVATION

Keepéo est la 1ère plateforme dédiée à la dématérialisation des Dossiers d'Ouvrages Exécutés. La solution, en mode SaaS, facilite la tâche de tous les acteurs d'un chantier pour leur production documentaire. La plateforme permet aux entreprises spécialisées de déposer leur éléments de DOE au fil de leur intervention et au MOE de récolter et valider les documents tout au long de la phase du chantier.

Pour la MOA (maîtrise d'ouvrage), c'est l'assurance d'obtenir un DOE complet, validé et accessible, idéal pour maîtriser son patrimoine et optimiser ses interventions dans le cadre de la maintenance d'un bâtiment ou du renouvellement urbain.

### IMPACTS

#ENVIRONNEMENT #RÉDUCTION DES  
#CONSOMMATIONS #GAIN DE TEMPS, AMÉLIORATION  
DE LA QUALITÉ

### TERRITOIRES D'INTERVENTION

**Actuels** : France entière

**Cibles** : France entière  
Ile-de-France

### RÉFÉRENCES

SEQENS, OPAL, DEMAT, Demathieu Bard...



Jean-paul GALABERT  
Directeur Marketing et Commercial  
[jpgalabert@keepéo.fr](mailto:jpgalabert@keepéo.fr)  
06 12 31 36 84





## GENERAL METAL REEDITION

Réemploi de métaux



- TPE/PME
- Mature
- Effectif : 10 collaborateurs
- CA annuel en K€ : 750
- <https://www.generalmetaledition.fr>

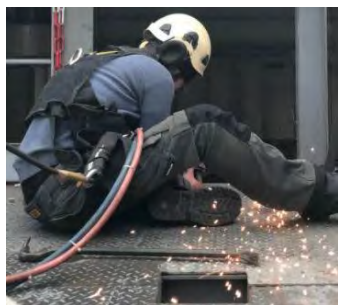

### DESCRIPTION DE L'INNOVATION

General Métal Réédition est une entreprise artisanale qui opère dans le réemploi d'ouvrages métalliques, en proposant des prestations d'expertise, de dépose, de façonnage et de repose.



### IMPACTS

#EMPLOI LOCAL #ENVIRONNEMENT #RÉDUCTION DES CONSOMMATIONS

### TERRITOIRES D'INTERVENTION

**Actuels :** Île-de-France

**Cibles :** Territoire national

### RÉFÉRENCES

La Ferme du Rail à Paris 19<sup>ème</sup> (75), la Maison des Canaux à Paris 75), Fourrière de Poissy (78)

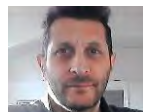

**Michel MONTI**  
Associé  
[michel@generalmetaledition.fr](mailto:michel@generalmetaledition.fr)  
06 52 42 34 30

**Julien JUSSAUME**  
Président  
[gmedition@sfr.fr](mailto:gmedition@sfr.fr)  
06 24 26 75 12





## GWILEN

Eco-construction / Matériaux biosourcés



GWILEN

- Start-up
- En expérimentation
- Effectif : 3 collaborateurs
- CA annuel en K€ : 5
- <https://www.gwilen.com>



### DESCRIPTION DE L'INNOVATION

Les sédiments s'accumulent inévitablement dans les ports et ces vases sont aujourd'hui rejetées au large ou considérées comme un déchet. En parallèle, le secteur de la construction représente l'une des industries les plus polluantes, utilise des matériaux de construction énergivores et consomme des ressources finies. Le projet Gwilen met en relation ces deux attentes territoriales, en développant une filière de valorisation à terre des sédiments portuaires. Cette ressource est transformée localement en matériaux de construction et de design via un procédé écologique développé par Gwilen.



### IMPACTS

#DÉVELOPPEMENT LOCAL #ENVIRONNEMENT  
#RÉDUCTION DES CONSOMMATIONS

### TERRITOIRES D'INTERVENTION

**Actuels :** Bretagne, Ile-de-France

**Cibles :** France entière  
Littoral pour valorisation locales.

### RÉFÉRENCES

Prototypes de mobiliers (développés en propre ou en partenariat), présentation du projet au Salone del Mobile (Milan 2019), sélection pour le Talente2020 à Munich.



**Yann SANTERRE**  
Président - fondateur  
[yann@gwilen.com](mailto:yann@gwilen.com)  
06 65 49 46 24



## KARIBATI

Matériaux bio-sourcés / Eco-construction



- TPE/PME de l'ESS
- CA annuel en K€ : 450
- Mature
- <http://www.karibati.fr/>
- Effectif : 7 collaborateurs



### DESCRIPTION DE L'INNOVATION

Karibati est une entreprise innovante et citoyenne née de la conviction que le bâtiment de demain intégrera le végétal pour devenir performant à tous les niveaux (énergie, confort, environnement, économie circulaire, culture du partage...).

Karibati conseille et appuie les entreprises, développe des solutions innovantes ou encore élabore des stratégies pour et avec tout acteur qui souhaite innover, se développer ou mieux habiter grâce aux matériaux biosourcés pour le bâtiment : territoires, fabricants ou encore acteurs de l'immobilier (bailleurs sociaux, collectivités, promoteurs...).

### IMPACTS

#ENVIRONNEMENT

### TERRITOIRES D'INTERVENTION

**Actuels :** Nouvelle Aquitaine, Ile-de-France, Pays-de-Loire

**Cibles :** France entière

### RÉFÉRENCES

Développement de filière biosourcée (Nouvelle Aquitaine), Logements sociaux biosourcés (Oise Habitat), Développement de produit innovant (Parex Lanko) Accord cadre d'Assistance à Maitrise d'Ouvrage (Nantes Métropole Aménagement)

### DANS LES QUARTIERS PRIORITAIRES

Accompagnement aux projets de renouvellement urbain (NPNRU) de Trappes-en-Yvelines (78)



**Mathilde COLLARD**  
Experte Bâtiment et Architecture  
[m.collard@karibati.fr](mailto:m.collard@karibati.fr)



**Marion CHIRAT**  
Associée  
[m.chirat@karibati.fr](mailto:m.chirat@karibati.fr)  
06 33 10 69 41





## K-RYOLE

Logistique



- Start-up
- En développement
- Effectif : 45 collaborateurs
- CA annuel en K€ : 2 300
- <https://k-ryole.com/>



### DESCRIPTION DE L'INNOVATION

Solution de transport des charges lourdes sans effort en respectant l'environnement.

K-Ryole propose une technologie d'annulation de l'effort avec de nombreux débouchés :

- Logistique urbaine : une remorque électrique qui permet de transformer n'importe quel vélo en véhicule utilitaire sans effort supplémentaire pour le cycliste.
- Construction : la K-Ryole Kross est un chariot de manutention électrique et intelligent qui permet de déplacer jusqu'à 300kg sans effort et de façon totalement intuitive.

Pas d'accélérateur, pas de frein, juste un capteur d'effort intégré dans la poignée



### IMPACTS

#ENVIRONNEMENT #RÉDUCTION DES  
CONSOUMMATIONS #PÉNIBILITÉ ET ACCIDENTS

### TERRITOIRES D'INTERVENTION

**Actuels** : France entière

**Cibles** : France entière

### RÉFÉRENCES

La livraison pour des logisticiens (La Poste, Chronopost), pour le retail (Bricorama, Franprix, Biocoop)

La productivité sur les chantiers (Bouygues, Vinci, Point P, Kiloutou)

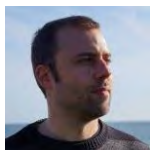

Nicolas Duvaut

CEO et Co-Fondateur

[nicolas.duvaut@k-ryole.com](mailto:nicolas.duvaut@k-ryole.com)

06 51 16 64 74





## LA CLIQUE COLIVING

Rénovation / Habitat partagé

*la Clique*

- Start-up
- En développement
- Effectif : 3 collaborateurs
- CA annuel en K€ : 13
- <https://www.la-clique.co>



### DESCRIPTION DE L'INNOVATION

Les coliving by la Clique sont des maisons partagées à taille humaine, prêtes à vivre et proches des lieux de vie. Les objectifs de la Clique sont de lutter contre l'isolement social des jeunes, favoriser les conditions du vivre ensemble et animer la communauté.

La Clique fait le choix de s'implanter exclusivement dans le cœur des villes moyennes et de se consacrer à la rénovation de bâtiments anciens. Son ambition est d'apporter une réponse efficace aux enjeux de la ville durable : rendre la ville plus attractive, repenser les usages de l'habitat et réduire l'impact environnemental.



### IMPACTS

#LIEN SOCIAL #DÉVELOPPEMENT LOCAL  
#ENVIRONNEMENT

### TERRITOIRES D'INTERVENTION

**Actuels :** Hauts-de-France

**Cibles :** Hauts de France, Normandie, Bretagne, Pays de la Loire

### RÉFÉRENCES

Coliving de 8 cohabitants à Dunkerque (59).  
Prochaines ouvertures prévues en septembre 2022 à Valenciennes (59) et en décembre 2022 à Dunkerque (59).

### DANS LES QUARTIERS PRIORITAIRES

Projet de Dunkerque (59) dans un immeuble issu d'une ancienne OPA de la ville.



Flavie BOCQUIN  
CEO  
[flavie@la-clique.co](mailto:flavie@la-clique.co)  
06 19 93 55 71



## LOKALOK

Parcours résidentiel / Gestion patrimoine



- Start-up
- En développement
- Effectif : 4 collaborateurs
- CA annuel en K€ : -
- <https://lokalok.com/>



### DESCRIPTION DE L'INNOVATION

Lokalok accompagne les acteurs de l'immobilier et les collectivités locales en leur proposant des solutions digitales innovantes pour répondre aux enjeux de l'accès au logement, de la mobilité des locataires et de la gestion locative de leur patrimoine.

Lokalok aide les acteurs de l'immobilier et les collectivités locales à faire de la mobilité résidentielle et professionnelle un atout majeur dans l'optimisation du patrimoine locatif. Lokalok propose des solutions innovantes, axées sur les problématiques de gestion de la demande de logement et du parcours résidentiel.

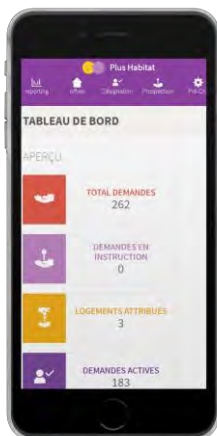

### IMPACTS

#LIEN SOCIAL #LOGEMENT

### TERRITOIRES D'INTERVENTION

**Actuels :** France métropolitaine et île de la Réunion

**Cibles :** France entière

### RÉFÉRENCES

Promologis, La Cité Jardins, Immobilière Atlantique Aménagement, Vilogia

### DANS LES QUARTIERS PRIORITAIRES

En Occitanie



Larbi HAMMOUCHI

Directeur Commercial et Marketing

[l.hammouchi@lokalok.com](mailto:l.hammouchi@lokalok.com)

06 66 80 60 04





## MA PETITE MAISON VERTE

Matériaux bio-sourcés / Habitat



- Start-up
- En développement
- Effectif : 7 collaborateurs
- CA annuel en K€ : 175
- <https://mapetitemaisonverte.fr/>



### DESCRIPTION DE L'INNOVATION

Nous construisons des habitats passifs en matériaux biosourcés ou recyclés.  
Nos constructions sont en ossature bois et isolant carton recyclé (IPAC), fibre de bois ou laine de chanvre.  
Nous avons également un impact social car notre atelier se situe dans un Institut Médico Educatif (IME) et nous intégrons des travailleurs en situation de handicap dans notre processus de fabrication.



### IMPACTS

#INSERTION #HANDICAP #ENVIRONNEMENT

### TERRITOIRES D'INTERVENTION

**Actuels :** Île-de-France

**Cibles :** France entière dont DROM

### RÉFÉRENCES

2 tiny Houses à Epinay-sur Orge (91), bulle de vente pour Nexity à Massy (91), suivi de chantier et réalisation de plan, promoteur d'un village de 15 maisons à Evry (91) livraison 09/2022.



**Benjamin BAJAL**  
Directeur Général  
[benjamin.bajal@mapetitemaisonverte.fr](mailto:benjamin.bajal@mapetitemaisonverte.fr)  
06 28 92 52 59



## SOFRINNOV

Eco-construction / Bois

- Start-up
- En développement
- Effectif : 2 collaborateurs
- CA annuel en K€ : 107
- <https://www.sofrinnov.fr>



### DESCRIPTION DE L'INNOVATION

SOFRINNOV a breveté une méthode constructive SYLCAT® permettant de réaliser des ossatures de murs en bois à partir de matériaux recyclés que sont les palettes. La palette correspond à un parpaing de bois de 1m<sup>2</sup> et le Sylcat est son ciment. Le procédé se met en œuvre comme dans un jeu de légo® en empilant les pièces d'assemblage.

Simple, rapide, léger, écologique, économique, sans eau, sans outillage spécifique ni connaissance particulières, une personne peut réaliser 120m<sup>2</sup> de murs en une journée.



### IMPACTS

#INSERTION #LIEN SOCIAL #ENVIRONNEMENT

### TERRITOIRES D'INTERVENTION

**Actuels** : France entière

**Cibles** : France entière

Littoral méditerranéen ; côte basque ; DROM

### RÉFÉRENCES

Ligue de l'enseignement, Touton, Imajing, la Recyclante, Caritas, Alliaserv, RMS, Valloreç, Conseil Régional d'Occitanie, Emmaüs 42, France Bois Forêt, La Cambuse, Moulin du Roy, Croix Rouge, Inexence, Nation Unies WFP



Jean-claude ESCRIVA

Président

[jc.escriv@sofrinnov.com](mailto:jc.escriv@sofrinnov.com)

05 34 32 02 88





## SOLIQUID

Impression 3D

- Start-up
- En développement
- Effectif : 2 collaborateurs
- CA annuel en K€ : -
- <https://soliquid.io>



**Soliquid**  
large scale 3d printing in suspension

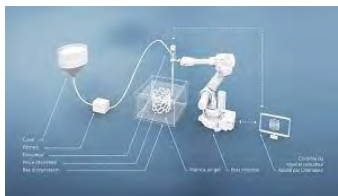

### DESCRIPTION DE L'INNOVATION

Soliquid est spécialisé dans le domaine de la fabrication additive pour les industries AEC et du Design, et développe un procédé unique d'impression 3D grande échelle en suspension dans une matrice de gel réutilisable et durable.

Ce dernier permet à la fois rapidité d'impression, économie de matière et liberté géométrique, rendant possible la production d'éléments complexes de grande échelle sans l'utilisation de support. Il répond ainsi aux défis soulevés par les techniques de fabrication additive existantes, et ce pour de nombreuses applications.

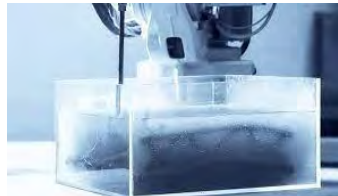

### IMPACTS

#DÉVELOPPEMENT LOCAL #ENVIRONNEMENT  
#RÉDUCTION DES CONSOMMATIONS

### TERRITOIRES D'INTERVENTION

**Actuels** : France entière

**Cibles** : France entière

### RÉFÉRENCES

Vicat (Industriel béton)



**Jim RHONÉ**

Cofondateur & Directeur Général

[jim.rhone@soliquid.io](mailto:jim.rhone@soliquid.io)

06 67 45 12 10





## TAS3D

Visualisation 3D / Gestion des chantiers

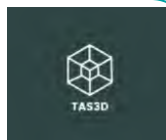

- Start-up
- En développement
- Effectif : 2 collaborateurs
- CA annuel en K€ : 150
- <https://www.tas-3d.com>



## DESCRIPTION DE L'INNOVATION

TAS3D crée une expérience digitale partagée qui permet une immersion virtuelle dans des espaces physiques modélisés en 3D. Cette solution permet notamment une immersion dans un bâtiment en chantier et le pilotage de son avancée :

- Suivi du chantier : Permet de suivre l'évolution des travaux sur le bâtiment en chantier
- Marketing interne : permet aux clients de se projeter dans leurs futurs logements.
- Commercialisation : un menu permet aux potentiels clients d'identifier les appartements.



## IMPACTS

#LIEN SOCIAL #DÉVELOPPEMENT LOCAL  
#ENTREPREUNARIAT SOCIAL

## TERRITOIRES D'INTERVENTION

**Actuels :** France entière

**Cibles :** France entière  
Ile-de-France, PACA

## RÉFÉRENCES

Promoteurs : Gecina (Paris, 75) ; Sotrim (Normandie, 76)  
Agences immobilière : Icon Property (Monaco)  
Collectivités : commune de Lagord (17), conseil départemental IDF  
Musées : Abbaye royale de Chalis (60), Coupole de l'Institut de France à Paris (75) pour l'Institut de France



Quentin SEQUELA  
Président  
[quentin@tas-3d.com](mailto:quentin@tas-3d.com)  
06 12 56 51 55





## UPFACTOR

SIG / Surélévation / Densification



- Start-up
- En développement
- Effectif : 22 collaborateurs
- CA annuel en K€ : -
- <https://upfactor.fr>

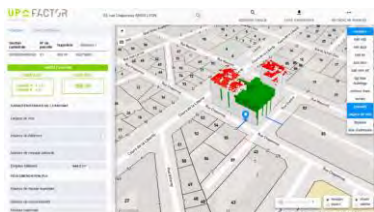

### DESCRIPTION DE L'INNOVATION

UPFACTOR GEOSERVICES® est un système d'information géographique innovant permettant l'identification rapide et à grande échelle du foncier aérien disponible en agrégeant l'ensemble des informations nécessaires à la définition des potentiels constructibles. Disposant d'une équipe pluridisciplinaire expérimentée, et de plus de 850 études à son actif, Upfactor entend faciliter la surélévation en offrant un accompagnement personnalisé à l'ensemble des acteurs de l'immobilier, et complet (diagnostic et faisabilité, expertise financière, montage juridique et ingénierie).

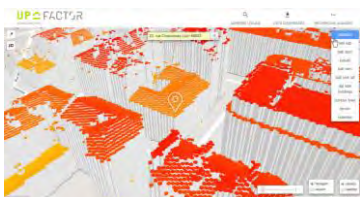

### IMPACTS

#ENVIRONNEMENT #ÉTALEMENT URBAIN

### TERRITOIRES D'INTERVENTION

**Actuels :** France entière

**Cibles :** France entière  
Grandes agglomérations (secteurs tendus)

### RÉFÉRENCES

30 projets en copropriété (Paris, Lyon, Haute-Savoie) ;  
Gestionnaires de copropriétés ; Bailleurs sociaux ;  
Foncières ; Métropoles



**Didier MIGNERY**  
Président  
[d.mignery@upfactor.fr](mailto:d.mignery@upfactor.fr)  
06 17 10 16 84







## URBEST

Gestion bâtiment



- Start-up
- En développement
- Effectif : 13 collaborateurs
- CA annuel en K€ : 300
- <https://www.urbest.io>

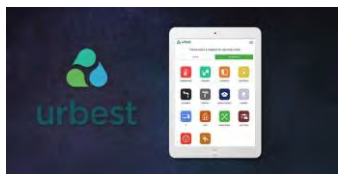

### DESCRIPTION DE L'INNOVATION

Urbest développe une solution digitale permettant de simplifier la gestion d'un bâtiment (résidentiel ou tertiaire). Les gestionnaires peuvent facilement suivre ce qui se passe dans l'immeuble et gérer leurs prestataires depuis une seule interface. Les occupants peuvent créer des demandes en quelques secondes grâce aux interfaces web, applicatives ou par SMS automatisés. Urbest fournit également des analyses en temps réel pour aider à optimiser les charges de l'immeuble.



### IMPACTS

#EMPLOI LOCAL #REDUCTION DES  
CONSOUMMATIONS #AMERLIORATION QUALITE

### TERRITOIRES D'INTERVENTION

**Actuels :** AuRA, Grand Est, Hauts-de-France, IDF, PDL

**Cibles :** France entière  
Ile de France, Normandie, Région Centre, Grand Est, Nord

### RÉFÉRENCES

Rénovation Emile Zola (Eiffage et Haut de Seine Habitat) ;  
Rénovation Saint Germain en Laye (en cours) ;  
déploiement pour les bureaux de la Région Normandie



Hugo GERVAIS

Président et Directeur Général

[hugo@urbest.io](mailto:hugo@urbest.io)

06 59 83 01 03



## UPCYCLEA

Construction bas carbone / Rénovation bas carbone

- PME
- CA annuel en M€ : 1
- Mature
- <https://www.upcyclea.com/>
- Effectif : 20 collaborateurs



**UPCYCLEA**



### DESCRIPTION DE L'INNOVATION

Décarboner son parc de logements passe par l'industrialisation de l'économie circulaire : éco-conception des projets - neufs ou réhabilitations - exploitation circulaire et maximisation du réemploi, permettant de préserver les ressources et la santé grâce à des choix judicieux de produits et matériaux sains et recyclables. Upcyclea a développé la plateforme collaborative myUpcyclea® et une boîte à outils pour industrialiser la démarche sur tout le cycle de vie du patrimoine : digitalisation, diagnostics PEMD et correspondances entre besoins et gisements in-situ, synchronisation avec les inventaires des PPE., et désormais Noah® qui centralise les produits réemployables ex-situ, proposés par les places de marché et les ressourceries partenaires.

### IMPACTS

#DECARBONATION #ENVIRONNEMENT #EMPLOI LOCAL #RÉDUCTION DES CONSOMMATIONS

### TERRITOIRES D'INTERVENTION

**Actuels :** France entière

**Cibles :** France entière



### RÉFÉRENCES

USH, Domofrance (AMO et logiciel déconstruction-construction circulaires), Bretagne (dont QPV), Néotoa, Centre Santé Grande Synthe, SNEF 75012, CU Dunkerque (AMO déconstruction 5 quartiers), Maisons & Cités (59)

### DANS LES QUARTIERS PRIORITAIRES

Métropole de Bordeaux RV, projet à Roubaix (59) en tant qu'AMO économie circulaire pour la construction de la Maison du Projet.



**Mathieu Morin**  
Responsable Commercial  
[mathieu@upcyclea.com](mailto:mathieu@upcyclea.com)  
06 63 03 62 07



**Christine GUINEBRETIÈRE**  
Présidente et Co-fondatrice  
[christine@upcyclea.com](mailto:christine@upcyclea.com)  
06 60 67 24 38



## VESTACK

Eco-construction / BIM

- Start-up
- En développement
- Effectif : 12 collaborateurs
- CA annuel en K€ : 0
- <https://vestack.com>



### DESCRIPTION DE L'INNOVATION

Vestack conçoit et construit des logements bas carbone, consommant jusqu'à 3x moins de CO2, livrés 2x plus vite et sans surcoût par rapport à la construction traditionnelle. Vestack s'appuie pour cela sur deux piliers technologiques, la conception digitalisée (BIM), et la construction hors site (modulaire 3D ossature bois), afin de servir ses clients maîtres d'ouvrages publics et privés. De nombreux bénéfices sont associés à cette solution : conformité aux nouvelles exigences environnementales (Re2020), livraison rapide de logements (délais divisés par deux), maîtrise et transparence des coûts et procédés, réduction des nuisances de chantier, réduction des déchets, augmentation de la qualité du bâti, maquette BIM disponible pour l'exploitation, *etc.*



### IMPACTS

#ENVIRONNEMENT #RÉDUCTION DES CONSOMMATIONS

### TERRITOIRES D'INTERVENTION

**Actuels :** Hauts-de-France / Pays de la Loire / Île-de-France

**Cibles :** France entière

### RÉFÉRENCES

En cours : projets de petits ERPs et de logements collectifs à Rennes (35), Roubaix (59), Amiens (59), La-Roche-sur-Yon (85)



Nicolas GUINEBRETIERE

Directeur général

[nicolas.guinebretiere@vestack.com](mailto:nicolas.guinebretiere@vestack.com)

06 59 08 36 35





## WISEBIM

Gestion bâtiment / BIM



- Start-up
- En développement
- Effectif : 15 collaborateurs
- CA annuel en K€ : -
- <https://wisebim.f>



### DESCRIPTION DE L'INNOVATION

WiseBIM est une start-up technologique qui accompagne les gestionnaires de patrimoines immobiliers dans leur transition numérique vers le BIM (Building Information Model).

Les solutions facilitent et accélèrent la génération de maquettes numériques BIM interoperables (génération automatique d'une maquette numérique en 3D à partir de plans 2D).

WiseBIM s'implémente sur des projets de rénovation, de maintenance ou de démantèlement.

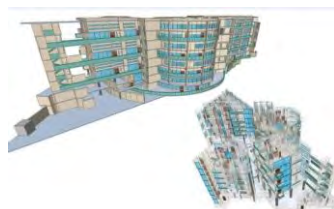

### IMPACTS

#EMPLOI LOCAL

### TERRITOIRES D'INTERVENTION

**Actuels :** Île-de-France

**Cibles :** Territoire National  
Bourgogne-Franche-Comté, Bretagne, Nouvelle-Aquitaine, Ile-de-France

### RÉFÉRENCES

Immobilière 3F, RIVP, LMH, Habitat76, Covea, Veolia, RATP, Hutchinson, EDF, Delta Dore, Eiffage Construction, Vinci Construction, Bouygues Construction, Demathieu Bard, Colas, Région Ile de France, Ministère de la Défense



**Tristan GARCIA**

Président

[tristan.garcia@wisebim.fr](mailto:tristan.garcia@wisebim.fr)

06 78 23 64 28





économie circulaire  
gestion des déchets





## ALTRIMENTI

Alimentation durable

- Association
- En développement
- Effectif : 3 collaborateurs
- CA annuel en K€ : 80
- <http://www.altrimenti-asso.org/>



### DESCRIPTION DE L'INNOVATION

Depuis 2016, Altrimenti s'engage pour l'accès de tous à une alimentation durable, saine et anti-gaspi. À partir de fruits et légumes déclassés, elle met en œuvre des actions de sensibilisation citoyenne visant à la (re)construction d'une culture alimentaire saine et de qualité à travers la prévention et la réduction des déchets. En 2019, Altrimenti a créé Altripasti : la 1<sup>ère</sup> conserverie zéro-déchet, locale et bio en France, créatrice d'emplois pour des publics précaires. Altrimenti ouvre à Paris la 1<sup>ère</sup> Maison de l'alimentation durable et anti-gaspi. Le lieu propose une programmation d'activités de sensibilisation (ateliers, animations, événements,...), un centre de ressources pédagogiques, et un point de vente des produits artisanaux "Altripasti".



### IMPACTS

#INSERTION #ENVIRONNEMENT #SANTÉ

### TERRITOIRES D'INTERVENTION

**Actuels :** Île-de-France

**Cibles :** France entière

### RÉFÉRENCES

Altrimenti travaille avec les institutions, les bailleurs sociaux, les associations, les entreprises de l'ESS et classiques pour la mise en place de projets.

### DANS LES QUARTIERS PRIORITAIRES

- les QPV Paris 19, 11, 10.
- les QPV sur le territoire d'Est Ensemble (Le-Pré-Saint-Gervais, Bondy, Pantin, Romainville, 93)



**Samanta VERGATI**  
Directrice générale  
svergati@altrimenti-asso.org  
06 46 13 64 56





## FICHA

Collecte et traitement des déchets

# ficha

- Start-up
- En expérimentation
- Effectif : N/A
- CA annuel en K€ : 300
- <http://ficha.biz/>

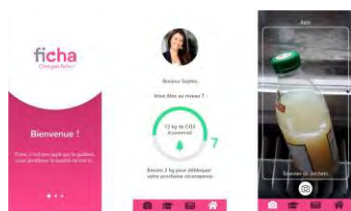

## DESCRIPTION DE L'INNOVATION

Ficha est une solution de tri des déchets pour les habitations collectives. Nous mettons en place un système ludique de récompenses afin de sensibiliser au tri sélectif.

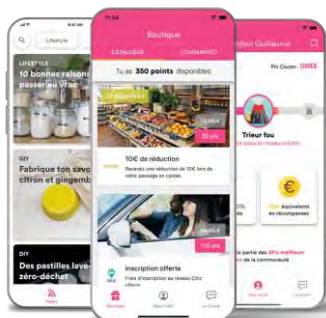

## IMPACTS

#DÉVELOPPEMENT LOCAL #ENVIRONNEMENT

## TERRITOIRES D'INTERVENTION

Actuels : Auvergne-Rhône-Alpes

Cibles : France entière

## RÉFÉRENCES

Test CROUS pendant 1,5 mois avec une réduction forte du nombre d'erreurs de tri ; subvention de 15 k€ de la Métropole de Grenoble ; test avec Grenoble Habitat

## DANS LES QUARTIERS PRIORITAIRES

Test de 4 mois chez Grenoble Habitat : passage de la qualité du tri de 40 à 95 %



**Hubert MÉNARD**  
 Directeur Général  
[hubert.menard@ficha.biz](mailto:hubert.menard@ficha.biz)  
 06 73 43 29 64

**Vincent HIPAULT**  
 CEO  
[vincent.hipault@ficha.biz](mailto:vincent.hipault@ficha.biz)  
 06 36 94 69 07



## GECCO

Collecte et traitement des déchets

- TPE/PME de l'ESS
- En développement
- Effectif : 13 collaborateurs
- CA annuel en K€ : 2 000
- <https://www.gecco.fr>



## DESCRIPTION DE L'INNOVATION

Gecco est une entreprise de l'économie sociale et solidaire créée en 2007, spécialisée dans le recyclage des déchets de la restauration. Elle propose des solutions innovantes pour les valoriser localement en énergies renouvelables et nouvelles matières premières. Gecco entend s'inscrire dans la croissance verte en participant à la baisse du volume de déchets non valorisés.

La principale filière développée est la valorisation locale des huiles alimentaires usagées en biocarburant et en biolubrifiant, mais Gecco propose aussi des solutions issues des restes d'assiette (fermentescibles) et du marc de café.



## IMPACTS

#EMPLOI LOCAL #DÉVELOPPEMENT LOCAL  
#ENVIRONNEMENT

## TERRITOIRES D'INTERVENTION

**Actuels :** Hauts-de-France

**Cibles :** France entière

## RÉFÉRENCES

Mise en œuvre d'une filière de valorisation du déchet "huiles de friture" en biocarburant local, et de collecte de biodéchets dans les Hauts-de-France.



**Michel MILLARES**  
Président  
[michel.millares@gecco.fr](mailto:michel.millares@gecco.fr)  
06 42 96 41 15



**Alicia BACHELET**  
Cheffe de projets  
[alicia.bachelet@gecco.fr](mailto:alicia.bachelet@gecco.fr)  
03 74 09 43 79







## KEENAT

Collecte et traitement des déchets / Insertion



écomÉGOT

freeGUM

R'MASQUE

- TPE/PME de l'ESS
- En développement
- Effectif : 12 collaborateurs
- CA annuel en K€ : 500
- <https://www.keenat.com>



## DESCRIPTION DE L'INNOVATION

KeeNat est une solution complète et locale de sensibilisation, collecte et valorisation de mégots de cigarette pour les acteurs publics et privés. L'entreprise de l'économie sociale et solidaire accompagne les villes dans la création d'espaces zéro mégot en installant des bornes de collecte ou des cendriers fabriqués par un chantier d'insertion local, puis en mettant en place une campagne de sensibilisation des usagers. Depuis janvier 2018, elle s'engage dans la recherche d'une technique de recyclage à 100% des mégots (tabac, filtre et papier). Les mégots aujourd'hui collectés servent à effectuer des tests pour développer cette filière.



## IMPACTS

#ENVIRONNEMENT

## TERRITOIRES D'INTERVENTION

**Actuels :** Ile-de-France, PACA, Auvergne-Rhône-Alpes

**Cibles :** France entière

## RÉFÉRENCES

1ère commune zéro mégot avec la Métropole de Bordeaux et son quartier Bastide (33)  
Projet R'Masque : sensibilisation, collecte et recyclage des masques chirurgicaux

## DANS LES QUARTIERS PRIORITAIRES

Collecte par des personnes éloignées de l'emploi



**Sandrine POILPRÉ**  
Directrice Générale  
[bienvenue@ecomegot.com](mailto:bienvenue@ecomegot.com)  
05 57 35 73 21



**Audrey PELLETIER**  
Chef de projet économie circulaire  
[audrey.pelletier@keenat.com](mailto:audrey.pelletier@keenat.com)





## LE POTAGER D'À CÔTÉ

Anti-gaspillage alimentaire



- Start-up
- En expérimentation
- Effectif : 2 collaborateurs
- CA annuel en K€ : 5
- <https://www.lepotagerdacote.fr>



### DESCRIPTION DE L'INNOVATION

Le Potager d'à Côté a été créé pour permettre au plus grand nombre de consommer des fruits et légumes locaux et de saison, éviter le gaspillage et créer du lien social. Pour y parvenir, un site internet propose l'offre des producteurs locaux mais aussi des particuliers qui y proposent les surplus de leur potager ou arbres fruitiers. La collaboration avec les villes s'articule autour de trois axes :

1. L'accès à des fruits et légumes locaux et de saison pour tous
2. La lutte contre le gaspillage alimentaire
3. La création de lien social



### IMPACTS

#EMPLOI LOCAL #LIEN SOCIAL #ENVIRONNEMENT

### TERRITOIRES D'INTERVENTION

**Actuels :** Grand Est / Nouvelle-Aquitaine / Pays de la Loire

**Cibles :** France entière

### RÉFÉRENCES

Grand Angoulême, Niort, Charleville-Mézières et d'autres à venir en 2021

### DANS LES QUARTIERS PRIORITAIRES

Projets en cours



Virginie BRONCY  
Présidente  
[virginie@lepotagerdacote.fr](mailto:virginie@lepotagerdacote.fr)  
07 84 38 36 76



## LEMON TRI & LEMON AIDE

Collecte et traitement des déchets / Insertion

- TPE/PME de l'ESS
- En développement
- Effectif : 60 collaborateurs
- CA annuel en K€ : 2 110
- <https://www.lemontri.fr>



### DESCRIPTION DE L'INNOVATION

Depuis sa création en 2011, Lemon Tri développe des solutions pour améliorer le recyclage hors-domicile, dans des espaces caractérisés par de faibles performances de collecte. La startup, qui s'est fait connaître par ses machines intelligentes et incitatives, collecte et valorise aujourd'hui en circuits courts plus d'une trentaine de matières recyclables et propose des circuits de consignation des emballages.

Certifiée BCorp, Lemon Tri est aussi une entreprise de l'ESS engagée pour l'inclusion sociale par le biais de sa filiale, l'entreprise d'insertion Lemon Aide qui opère l'ensemble de ses activités logistiques.

### IMPACTS

#INSERTION #ECONOMIE CIRCULAIRE  
#ENVIRONNEMENT

### TERRITOIRES D'INTERVENTION

**Actuels :** Ile-de-France, PACA et Hauts-de-France

**Cibles :** France entière

### RÉFÉRENCES

Déploiement de machines intelligentes de tri dans de nombreuses typologies de sites, création d'une entreprise d'insertion pour assurer la logistique du service

### DANS LES QUARTIERS PRIORITAIRES

Pantin et Est-Ensemble (93), Marseille (13), Montgeron (91)



Capucine ETCHEPARE

Chargée de communication  
[capucine.etchepare@lemontri.fr](mailto:capucine.etchepare@lemontri.fr)  
06 35 40 32 42





## LES ALCHIMISTES

Collecte et traitement des déchets



- TPE/PME de l'ESS
- CA annuel en K€ : 400
- En développement
- <https://alchimistes.co/>
- Effectif : 50 collaborateurs



### DESCRIPTION DE L'INNOVATION

Les Alchimistes proposent une solution innovante de valorisation des biodéchets en zone urbaine (cf. réglementation loi AGEC qui rend obligatoire la valorisation des biodéchets des ménages d'ici à fin 2023). Nous déployons, collectons et assurons l'entretien de points d'apport volontaire pour les déchets alimentaires des ménages en ville. Nous valorisons ces déchets alimentaires sur nos plateformes de compostage près des villes. Une partie du compost produit est redistribué aux ménages.

Les Alchimistes assurent la collecte des biodéchets des ménages notamment au Clos Saint-Lazare à Stains et expérimentent le compostage de couches bébé (Pantin).



### IMPACTS

#SOLS VIVANTS #ECONOMIE CIRCULAIRE  
#ENVIRONNEMENT

### TERRITOIRES D'INTERVENTION

**Actuels** : France entière

**Cibles** : France entière

### RÉFÉRENCES

- 3 sites de traitement à Paris
- Plateformes de compostage sur l'Île-Saint-Denis (2018), à Stains (2020) à Chilly Mazarin (IDF 2020), à Vénissieux (AURA 2021).

### DANS LES QUARTIERS PRIORITAIRES

Le Clos Saint-Lazare à Stains (93)



**Alexandre GUILLUY**  
Co-fondateur  
[alexandre@alchimistes.co](mailto:alexandre@alchimistes.co)  
06 32 24 69 58



**Flore DESAL**  
Chef de projet développement  
[flore.desal@alchimistes.co](mailto:flore.desal@alchimistes.co)  
06 59 02 77 92



## MOULINOT COMPOST & BIOGAZ

Collecte et traitement des déchets / Insertion



- PME/TPE de l'ESS
- CA annuel en K€ : 6 000
- Mature
- <https://www.moulinot.fr/>
- Effectif : 100 collaborateurs



### DESCRIPTION DE L'INNOVATION

Moulinot est une entreprise solidaire d'utilité sociale et d'insertion spécialiste des déchets alimentaires :

- Mise en place du tri à la source
- Collecte écologique
- Valorisation locale en énergie ou lombricompost.

Il s'agit de la 1ère plateforme de compostage de bio déchets en Île-de-France !

### IMPACTS

#INSERTION #COMPOSTAGE #MÉTHANISATION  
#ANTI-GASPI

### TERRITOIRES D'INTERVENTION

**Actuels :** Île-de-France (sites à Stains et Réau)

**Cibles :** France entière



### RÉFÉRENCES

Institutions (Assemblée Nationale, Sénat, Elysée, Mairie de Paris...)

Evènements (Fête de l'humanité, Eco-Trail...)

Restauration traditionnelle, restauration collective (Elior, Sodexo...)

Hôtellerie (ACCOR, Bristol, Le Meurice, Louvre Hôtels...)



Olivier SALLOUM

Directeur Commercial  
osalloum@moulinot.fr  
06 51 33 34 39



Fabien DELORY

DG  
fdelory@moulinot.fr  
01 74 30 97 77



## MYTROC

Réduction des consommations / Numérique

- TPE/PME de l'ESS
- En développement
- Effectif : 8 collaborateurs
- CA annuel en K€ : 200
- <https://mytroc.fr/>



## DESCRIPTION DE L'INNOVATION

MyTroc est une plateforme collaborative qui favorise une consommation plus raisonnée au quotidien. Nous mutualisons les ressources inutilisées de la communauté MyTroc pour allonger la durée de vie des objets mais aussi recréer du lien entre les personnes.

Ce principe s'applique aussi bien aux 90 000 particuliers déjà inscrits qu'aux administrations et entreprises qui ont elles aussi tout intérêt à pratiquer l'économie circulaire. MyTroc crée des plateformes personnalisées pour les acteurs publics et privés, permettant une meilleure gestion des ressources en interne.

## IMPACTS

#RÉDUCTION DES CONSOMMATIONS

## TERRITOIRES D'INTERVENTION

**Actuels** : France entière

**Cibles** : France entière

## RÉFÉRENCES

SNCF (la Boutique Eco), Services de l'Etat de Bourgogne-Franche-Comté (plateforme de mutualisation de ressources), ENEDIS, Arts et métiers, Keolis



**Tiphaine BEZARD**  
Directrice commerciale  
[tiphaine@mytroc.fr](mailto:tiphaine@mytroc.fr)  
07 82 50 05 28





## NEO ECO

Réemploi de matériaux / Collecte et traitement des déchets



- TPE/PME
- En développement
- Effectif : 36 collaborateurs
- CA annuel en K€ : 4 000
- <https://www.neo-eco.fr/>

## DESCRIPTION DE L'INNOVATION

Néo-Eco a pour mission d'offrir une nouvelle vie à toutes les matières usagées. Pragmatiques et immédiatement actionnables, nos méthodologies réconcilient durablement environnement et économie.

Les territoires produisent un volume important de matières usagées qui, une fois retravaillées et préparées, peuvent devenir de nouveaux éco-matériaux en se substituant à des matériaux d'origine extractive. Néo-Eco minimise les coûts de gestion des matières usagées du territoire tout en mettant à disposition des aménageurs et promoteurs des éco-matériaux pour le BTP compétitifs.

## IMPACTS

#DÉVELOPPEMENT LOCAL #ENVIRONNEMENT  
#ECONOMIQUE

## TERRITOIRES D'INTERVENTION

**Actuels :** Hauts de France, Ile-de-France

**Cibles :** France entière

## RÉFÉRENCES

Plan d'action économie circulaire déblais du Grand Paris Express pour SGP. Déconstruction innovante à La maillerie (ex 3Suisses) à Croix pour NODI et Linkcity.

## DANS LES QUARTIERS PRIORITAIRES

Etude métabolisme matériaux du BTP et filières de valorisation des déchets du BTP sur Est Ensemble (93) ; La META (bailleurs LMH et Vilogia) sur la Métropole de Lille (59) ; Déconstruction sélective sur Gagarine à Ivry-sur-Seine (94)

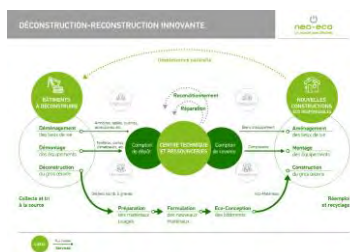

Guillaume SIGIEZ  
Responsable développement  
boucles économie circulaire  
gsigiez@neo-eco.fr  
06 08 78 39 42





## RECYCLERIE SPORTIVE

Ressourcerie / Collecte traitement et revente / Sport



- Association
- En développement
- Effectif : 15 collaborateurs
- CA annuel en K€ : 500
- <https://recyclerie-sportive.org>



### DESCRIPTION DE L'INNOVATION

La Recyclerie Sportive est un réseau de recycleries spécialisées dans les équipements et matériels sportifs. Comme une ressourcerie, elle a valeur d'exemple : c'est un outil de communication mettant en avant une alternative au mode de consommation actuel. Ses fonctions principales sont : la collecte, le tri, la réparation, la redistribution via des boutiques solidaires et les animations afin de faciliter la pratique sportive et la sensibilisation au sport « zéro déchet ».

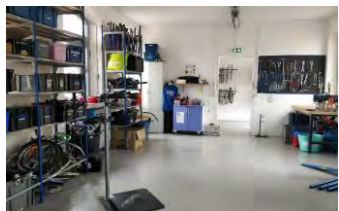

### IMPACTS

#EMPLOI LOCAL #ENVIRONNEMENT #SANTÉ

### TERRITOIRES D'INTERVENTION

**Actuels :** Île-de-France, Nouvelle-Aquitaine, PACA

**Cibles :** France entière

### RÉFÉRENCES

Les problématiques sociales et environnementales du sport : les déchets sportifs, le « fast sport », les moyens de transport érogivores et l'accès au sport pour tous.

### DANS LES QUARTIERS PRIORITAIRES

Massy Opéra, Massy Bièvre Poterne, Les Ulis, Longjumeau - quartier Rodeo Bel Air (91)  
Porte Pouchet Paris (75)  
Est Ensemble (93)



**Marc BULTEZ**  
EcoActeur  
[marc.bultez@recyclerie-sportive.org](mailto:marc.bultez@recyclerie-sportive.org)  
06 17 74 17 47

**Mathilde NIGOUL**  
Chargée de communication  
[mathilde@recyclerie-sportive.org](mailto:mathilde@recyclerie-sportive.org)  
06 35 14 41 51





## RECYCLIVRE

Collecte et revente de livres / Bibliothèque de rue / Insertion



- TPE/PME de l'ESS
- CA annuel en K€ : 8 800
- Mature
- <https://www.recyclivre.com/>
- Effectif : 36 collaborateurs



### DESCRIPTION DE L'INNOVATION

Depuis 2008, Recyclivre offre aux particuliers un service gratuit de récupération de livres afin de leur donner une seconde vie. Les livres sont ensuite vendus sur internet et 10% du prix de vente net sont reversés à des associations ayant des actions concrètes en faveur de l'éducation et de l'écologie. Par ailleurs, l'activité de l'entreprise génère une trentaine d'emplois en insertion.

Recyclivre distribue également des Boîtes à Lire fabriquées en France dans des ateliers d'insertion avec des matériaux recyclés. Elles sont en accès libre et favorisent l'échange de livres entre voisins. C'est aussi un projet solidaire qui encourage une économie du partage et développe une démarche éco-citoyenne.



### IMPACTS

#INSERTION #REEMPLOI #EDUCATION

### TERRITOIRES D'INTERVENTION

**Actuels :** France métropolitaine

**Cibles :** France métropolitaine

### RÉFÉRENCES

Collecte à domicile et implantation de Boîtes à Lire à Paris (75), Bordeaux (33), Lyon (69), Lille (59), Nantes (44), Strasbourg (67), Toulouse, (31) et leurs banlieues.



**Bilal BOUCENNA**

Responsable de projet – Boîte à Lire  
[bilal.boucenna@recyclivre.com](mailto:bilal.boucenna@recyclivre.com)  
 01 83 62 12 21





## SASMINIMUM

Réemploi de matériaux

- Start-up
- En développement
- Effectif : 15 collaborateurs
- CA annuel en K€ : 1 000
- <https://www.sasminimum.com>



### DESCRIPTION DE L'INNOVATION

SAS Minimum a développé « Le Pavé », un matériau de revêtement de sol composé à 100% de déchets plastiques collectés dans la nature et les océans. Le produit est sur mesure et personnalisable et peut prendre n'importe quel aspect. Il est également totalement recyclable. L'objectif de SAS Minimum est de valoriser les déchets sur le long terme et de sensibiliser sur le rapport que nous avons avec les déchets en jouant sur l'esthétisme du produit.

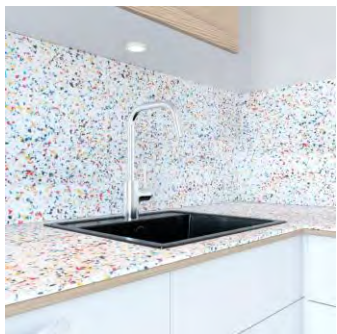

### IMPACTS

#ENVIRONNEMENT

### TERRITOIRES D'INTERVENTION

**Actuels :** France entière

**Cibles :** France entière

### RÉFÉRENCES

J0 2024 et Arena II pour le centre aquatique, Adidas, Galerie Lafayette, Veja, Grands Voisins, Stella Mc Cartney, Breizh Café, Bouygues Immobilier,



Jim PASQUET  
COO  
[jim.pasquet@sasminimum.com](mailto:jim.pasquet@sasminimum.com)  
06 24 67 73 73





## TRIZZY

Gestion des déchets

- Start-up
- En développement
- Effectif : 6 collaborateurs
- CA annuel en K€ : 140
- <https://trizzy.io>

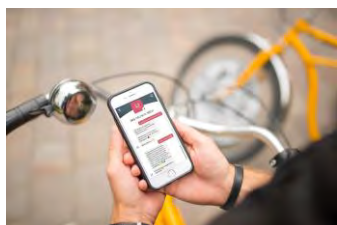

### DESCRIPTION DE L'INNOVATION

Trizzy est le premier assistant zéro-déchet, déployé sur les sites internet et applications mobiles des collectivités. Il répond automatiquement et instantanément aux questions des habitants, autour des déchets. Trizzy accompagne les usagers et le territoire dans la gestion et la réduction des déchets, notamment en mettant en avant les initiatives locales de l'économie circulaire, qui donne une seconde vie à de nombreux objets.



### IMPACTS

#LIEN SOCIAL #ENVIRONNEMENT #RÉDUCTION DES CONSOMMATIONS

### TERRITOIRES D'INTERVENTION

**Actuels** : France entière

**Cibles** : France entière

### RÉFÉRENCES

Travail en cours avec Bordeaux Métropole, Ville de Roubaix, Grand Angoulême, Grand Poitiers, Ville de Miramas, Ville de Libourne, Ville de Massy, SICOVAD Agglomération Cap Excellence (Guadeloupe), Arles.



Romain BOUILLER

CEO

[romain@trizzy.io](mailto:romain@trizzy.io)

06 82 36 27 70





## UPCYCLE

Compostage / Collecte et traitement des déchets

- TPE/PME de l'ESS
- CA annuel en K€ : 1 260
- Maturité
- <https://www.upcycle.org>
- Effectif : 21 collaborateurs



### DESCRIPTION DE L'INNOVATION

Premier installateur en France de composteurs électromécaniques, UpCycle permet à ses clients entreprises, collectivités et associations de composter sur place tous leurs déchets biodégradables. Dédié à la construction de solutions rentables et à impact social et environnemental positif, UpCycle met au point des produits et services pour rendre autonome ses clients :

- Conseil sur des sujets d'agriculture urbaine, de R&D (emballages compostables, substrats circulaires) et des études technico-économiques sur la gestion de biodéchets
- Fourniture du matériel conçu et fabriqué par UpCycle
- Autres services (audit, conformité, formation, animation).

### IMPACTS

#EMPLOI LOCAL #LIEN SOCIAL #ENVIRONNEMENT

### TERRITOIRES D'INTERVENTION

**Actuels :** France métropolitaine et DROM

**Cibles :** France entière

### RÉFÉRENCES

Bailleur social (CDC Habitat social) du 20<sup>ème</sup> arr. de Paris, Jardin de Cocagne Lorient, Principauté de Monaco, Vinci Construction ; 60 clients en "Marc Contre Pleurotes"!

### DANS LES QUARTIERS PRIORITAIRES

- Mission AMO Agriculture urbaine : Saint-Etienne (42), Nevers (58), Epinay-sous-Sénart (91)
- Compostage de quartier : Régie de quartier de Mainvilliers (28), Joué-Lès-Tours (37), St-Jean-de-Braye (45) et Saint-Blaise (06)

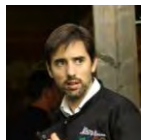

**Grégoire BLEU**

Co-fondateur  
gregoire@upcycle.org  
06 50 19 27 34



**Margaux MOI**

Consultante développement durable  
margaux@upcycle.org  
06 82 11 78 68



éducation  
culture





## ASSOCIATION TOUT UN ART

Formation / Art

- Association
- En développement
- Effectif : 5 collaborateurs
- CA annuel en K€ : 4
- <https://www.linkedin.com/company/association-tout-un-art>



### DESCRIPTION DE L'INNOVATION

L'association Tout un Art intervient sur 3 axes :

- Démocratisation de l'art et de la culture dans les QPV (projet artistique en lien avec les habitants, bailleurs, centres de prévention, animations culturelles clé-en-main)
- Valorisation du savoir-faire culinaire des mamans de l'association (restauration / buffet...), formation et accompagnement
- Rencontres entre collégiens et entreprises du territoire, sensibilisation à l'entrepreneuriat à travers les projets portés

### IMPACTS

#EMPLOI LOCAL #LIEN SOCIAL  
#ENTREPRENEURIAT SOCIAL

### TERRITOIRES D'INTERVENTION

**Actuels** : France entière

**Cibles** : Ile-de-France

### RÉFÉRENCES

- Aubade dans la cité (démocratiser les instruments classiques en animation dans les quartiers)
- Fresques participatives avec les habitants

### DANS LES QUARTIERS PRIORITAIRES

Piano dans la Cité (Blanc Mesnil, Drancy, Aulnay-sous-Bois, Dugny, 93) : concept déposé d'un piano à queue avec un pianiste de jazz

Salons de thé éphémères



**Samira MCIRDI**  
Présidente  
toutunart@gmail.com  
06 19 14 12 60



## COMPAGNIE LU<sup>2</sup>

Urbanisme transitoire / Culture

- Association
- En développement
- Effectif : 2 collaborateurs
- CA annuel en K€ : 125
- <http://www.compagnie-lu2.fr>

# lu<sup>2</sup>



### DESCRIPTION DE L'INNOVATION

La compagnie artistique lu<sup>2</sup> initie depuis 2019 des projets de territoire, se mettant au service de celles et ceux qui vivent et font vivre leur quartier.

Elle croise ainsi les problématiques d'art et de fabrique urbaine, grâce à une équipe pluridisciplinaire issue de l'art dans l'espace public, l'urbanisme temporaire et la recherche.

Elle intervient :

- en urbanisme transitoire, pour soutenir la réactivation d'un lieu vacant
- en urbanisme temporaire, pour remobiliser la vacance par des usages réversibles, artistiques et solidaires
- en habitat temporaire, pour développer le vivre-ensemble

### IMPACTS

#LIEN SOCIAL #DÉVELOPPEMENT LOCAL  
#ENTREPRENEURIAT SOCIAL #CADRE DE VIE

### TERRITOIRES D'INTERVENTION

**Actuels :** Grand Est, Île-de-France

**Cibles :** France entière

### RÉFÉRENCES

Finaliste du concours « S'engager pour les quartiers » ;  
Retenue pour l'appel à projets « Innovation sociale et numérique » ;  
Collaboration avec des bailleurs sociaux (Toit et Joie, Alsace Habitat, CDC Habitat...)

### DANS LES QUARTIERS PRIORITAIRES

Neuhof-Meinau à Strasbourg (67) ; Val d'Argent Sud à Argenteuil (95) ; Colonel-Fabien à Vitry-sur-Seine (94).



**Lucile RIMBERT**  
Directrice artistique  
[lu2.compagnie@gmail.com](mailto:lu2.compagnie@gmail.com)  
06 71 15 58 68





## LUDO-VIC

Formation / Numérique

- Start-up
- En développement
- Effectif : 4 collaborateurs
- CA annuel en K€ : 40
- <http://www.ludo-vic.com>



### DESCRIPTION DE L'INNOVATION

Ludo-vic conçoit des formations multilingues en mode e-learning, mobiles, à la demande et opposables, qui utilisent des animations 3D à l'oral, dans la langue maternelle de l'apprenant, pour contextualiser des éléments de concepts : mieux vivre ensemble, les règles de sécurité et de civilité, lutter contre les punaises de lit, etc...



### IMPACTS

#INSERTION #EMPLOI LOCAL #LIEN SOCIAL

### TERRITOIRES D'INTERVENTION

**Actuels** : France entière

**Cibles** : France entière

### RÉFÉRENCES

Règles de sécurité pour le travail en hauteur - TOTAL  
Lutter contre les punaises de lit - EMMAUS HABITAT  
Apprentissage des bases du français - Ville de Paris  
REGION ILE DE FRANCE

### DANS LES QUARTIERS PRIORITAIRES

Projet "BasicFrançais" dans le cadre ITI de la Ville de Paris: apprentissages des bases du français pour les populations allophones des QPV des 18e, 19e et 20e arrondissements



**Jack AMBERG**  
Président  
[jack@ludo-vic.com](mailto:jack@ludo-vic.com)  
06 09 66 20 74







## RESEAU MOM'ARTRE

Services urbains / Accompagnement des enfants et des familles

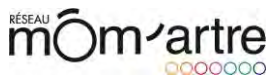

- Association
- En développement
- Effectif : 154 collaborateurs
- CA annuel en K€ 3 000
- <https://momartre.net/>



### DESCRIPTION DE L'INNOVATION

Môm'Artre gère des lieux d'accueil pour les 4 -12 ans proposant un mode de garde artistique et animés par des artistes professionnels : accompagnement des sorties d'école, aide aux devoirs, ateliers artistiques, événements culturels, activités artistiques en famille, soutien à la parentalité. L'association propose aussi ces accompagnements au plus près des enfants et des familles : dans les écoles, les centres sociaux, auprès des bailleurs sociaux, les centres commerciaux. La mission de Môm'Artre : démocratiser la pratique artistique pour tous, soutenir la parentalité des familles les plus fragiles, en levant le frein du mode de garde des enfants, développer la mixité sociale pour créer du lien dans les quartiers.

### IMPACTS

#LIEN SOCIAL #ÉDUCATION

### TERRITOIRES D'INTERVENTION

**Actuels** : IdF, PACA, Pays de la Loire, Nouvelle Aquitaine

**Cibles** : France entière

### RÉFÉRENCES

2 lieux en gare SNCF (Argenteuil et Bondy, 93) ; 8 lieux en partenariat avec des bailleurs sociaux ; 2 antennes dans des lieux culturels (Théâtre Criée et Friche Belle de Mai) ; 2 lieux en centre commercial.

### DANS LES QUARTIERS PRIORITAIRES

Môm'artre intervient dans les quartiers en RU pour monter des projets artistiques auprès des enfants et des jeunes. Argenteuil (95), Bondy (93), Paris 13e (75), Paris 14e (75), Paris 20e (75), Nantes (44), Marseille (13), Sarcelles (95)



**Chantal MAINGUENE**  
Présidente  
[chantal@momartre.com](mailto:chantal@momartre.com)  
06 81 15 67 67



**Mona BERNIA**  
Directrice du développement  
[mona.bernia@momartre.com](mailto:mona.bernia@momartre.com)  
06 76 97 15 99



## WAKE UP CAFE

Art / Insertion



- Association
- En développement
- Effectif : 40 collaborateurs
- CA annuel en K€ : -
- <https://www.wakeupcafe.org>

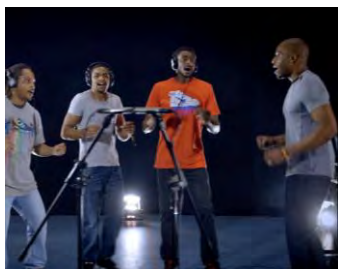

### DESCRIPTION DE L'INNOVATION

Wake Up Café accompagne des personnes sortant de prison dans leur parcours de reconstruction. Depuis 2014, plus de 50 "wakers" ont été embauchés grâce à Wake Up Café et son réseau de partenaires, et une quarantaine de détenus sont accompagnés dans leur projet de réinsertion.

Wake up Café agit en partenariat avec la Direction de l'Administration Pénitentiaire (DAP), la Direction interrégionale des Services Pénitentiaires (DISP), les Services Pénitentiaires d'Insertion et de Probation (SPIP) et les services culturels de chaque établissement.

Le parcours de reconstruction donne une place importante à l'expression et la création artistiques.



### IMPACTS

#INSERTION #LIEN SOCIAL #VILLE INCLUSIVE

### TERRITOIRES D'INTERVENTION

**Actuels** : Ile-de-France, Occitanie, AuRA

**Cibles** : France entière  
Occitanie, PACA

### RÉFÉRENCES

Soutenue par de nombreuses fondations (Fondation de France, Fondation Cognacq-Jay..) et des grands groupes (Cora, Accor Hotels...)



Florent DUSSIDOR

Chargée de partenariats  
[florent@wakeupcafe.org](mailto:florent@wakeupcafe.org)

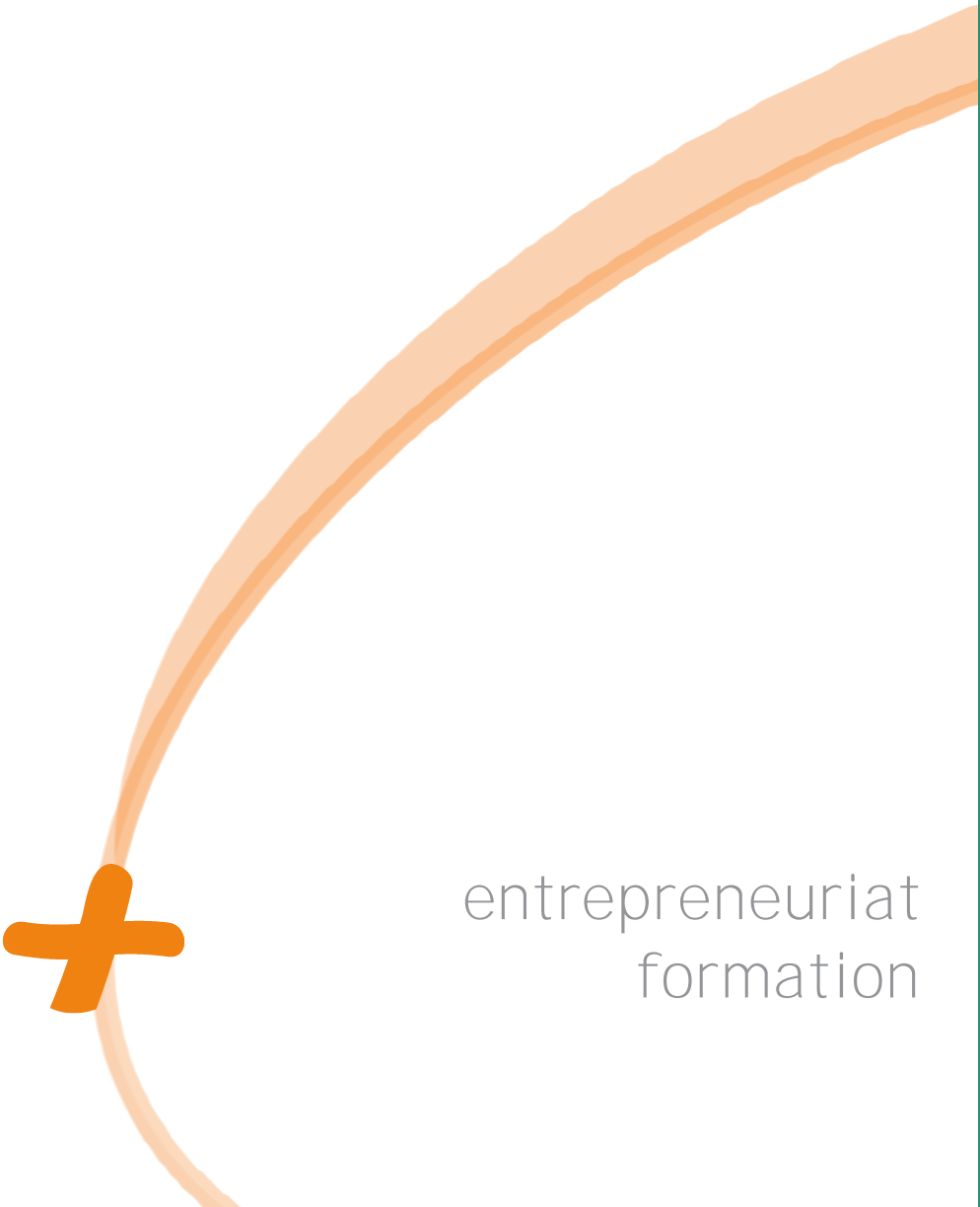

entrepreneuriat  
formation





## AOUI

Développement économique / Espaces de travail

- Start-up
- En développement
- Effectif : 5 collaborateurs
- CA annuel en K€ : 1
- <https://base10.fr/>



**CRÉATEUR  
OFFICIEL  
DE RÉSEAUX**  
*et de bien-être (aussi) !*

### DESCRIPTION DE L'INNOVATION

Aoui est une plateforme de mise à disposition et réservation de bureaux et salles de réunion pour des réunions ponctuelles, des rencontres professionnelles ou l'organisation d'événements.

L'entreprise permet ainsi de trouver une nouvelle utilité aux locaux vacants dans toutes les collectivités et entreprises de France.

### IMPACTS

#ESS #DÉVELOPPEMENT LOCAL

#ENVIRONNEMENT #ENTREPRENEURIAT

### TERRITOIRES D'INTERVENTION

**Actuels** : France entière

**Cibles** : France entière

### RÉFÉRENCES

Plaine Commune, Mairie de Béthune

### DANS LES QUARTIERS PRIORITAIRES

Plaine Commune



Vincent PANIER  
CEO  
[v.panier@aoui.fr](mailto:v.panier@aoui.fr)  
06 24 98 27 38





## BEES WORK

Espaces de travail / Numérique

- Start-up
- En développement
- Effectif : 3 collaborateurs
- CA annuel en K€ : 50
- <https://bees-work.com/>
- <https://bees-work.cobot.me>



### DESCRIPTION DE L'INNOVATION

BEES WORK est une structure innovante en Guyane qui réunit un espace de « Coworking » (espaces de travail partagés, bureaux nomades, bureaux dédiés, salles de réunion, domiciliation, accompagnement à la création d'entreprise), une « plateforme collaborative de réservation d'espaces de travail en ligne » sur place et nomades et pour finir, un espace où vous restaurerez rapidement et sainement au "Bees Work Café".

### IMPACTS

#LIEN SOCIAL #DÉVELOPPEMENT LOCAL  
#ENTREPRENEURIAT SOCIAL

### TERRITOIRES D'INTERVENTION

**Actuels :** Guyane

**Cibles :** France entière dont DROM

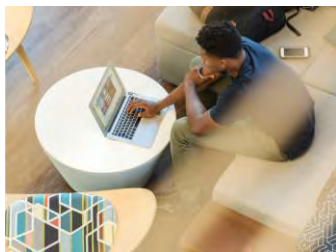

### RÉFÉRENCES

Bees-Boost Starter, un accompagnement au porteurs de projet avec Pole-Emploi, GuyaneTech (sensibilisation au métier du numérique), AMI Fabrique du territoire, nous développons un service de location de salles de réunion



Rachelle BAISSI  
CEO  
[rachelle@bees-work.com](mailto:rachelle@bees-work.com)  
+594 694 282 825



## CHEZ MAMA DUNIA

Développement local / Lien social



- Association
- En développement
- Effectif : 6 collaborateurs
- CA annuel en K€ : -
- <https://chezmamadunia.fr>



### DESCRIPTION DE L'INNOVATION

L'association a pour objet de monter des restaurants de cuisine du monde dans les quartiers en renouvellement urbain et/ou en difficulté, en lien avec l'origine culturelle des habitants, et de les coupler avec des événements culturels.

Par le biais de ces restaurants, il s'agit de promouvoir les valeurs du pluralisme culturel, de développer le lien social, d'ouvrir ces quartiers sur le restant de la ville ou de l'agglomération, de faire venir des clients extérieurs au quartier et de valoriser l'image positive de ces quartiers renouvelés ou en phase de renouvellement.

### IMPACTS

#INSERTION #EMPLOI LOCAL #LIEN SOCIAL  
##COMMERCE

### TERRITOIRES D'INTERVENTION

**Actuels** : Ile-de-France

**Cibles** : France entière

### RÉFÉRENCES

Projet de food truck en étude de faisabilité à Sarcelles (78).  
Montage de soirées événementielles « Chez Mama Dunia » en préfiguration.



**Monique RICHTER**

Chef de projet  
[monique.richter@chezmamadunia.fr](mailto:monique.richter@chezmamadunia.fr)  
06 21 01 41 34



**Christine JEANJEAN**

Présidente  
[chjeanjean@orange.fr](mailto:chjeanjean@orange.fr)  
06 71 59 33 95



## COOPERATIVE DES TIERS-LIEUX

Espaces de travail / Développement économique

- Association
- En développement
- Effectif : 10 collaborateurs
- CA annuel en K€ : 903
- <https://coop.tierslieux.net/>



### DESCRIPTION DE L'INNOVATION

La Coopérative des Tiers-Lieux est le réseau des tiers-lieux en Nouvelle-Aquitaine.

Sa mission est de proposer à chacun son tiers-lieu à moins de 20 minutes de chez lui.

Elle a créé le premier espace de coworking rural en France. Ces espaces partagés favorisent le développement économique local et contribuent à rendre le quartier et la campagne plus vivants.

En partenariat direct avec les acteurs locaux, et notamment les collectivités, la coopérative détecte, accompagne et fédère des tiers-lieux durables, responsables et solidaires.

### IMPACTS

#LIEN SOCIAL

### TERRITOIRES D'INTERVENTION

**Actuels** : Nouvelle-Aquitaine

**Cibles** : France entière

### RÉFÉRENCES

Plusieurs projets de tiers-lieux en Nouvelle Aquitaine.

### DANS LES QUARTIERS PRIORITAIRES

Floirac (33) ; siège installé à Begles (33).



Lucile AIGRON

Gérante

[lucile@tierslieux.net](mailto:lucile@tierslieux.net)

06 20 96 04 15





## ETIC FONCIÈREMENT RESPONSABLE

Espaces de travail / ESS



- TPE/PME de l'ESS
- CA annuel en K€ : 2 642
- Mature
- <https://etic.co>
- Effectif : 25 collaborateurs



### DESCRIPTION DE L'INNOVATION

En tant qu'actrice pionnière des tiers-lieux à impact, ETIC œuvre sur le territoire métropolitain en concevant, gérant, finançant, rénovant, animant et exploitant des espaces de travail dans des bâtiments éco-responsables, dédiés à l'Economie Sociale et Solidaire, financés par des investisseurs solidaires.

De plus, ETIC accompagne les organisations souhaitant faire de leur propre projet de tiers-lieu une réalité. La Foncière Responsable souhaite partager ses bonnes pratiques pour que les paradigmes changent.

### IMPACTS

#DÉVELOPPEMENT LOCAL #ENVIRONNEMENT  
#ENTREPREUNARIAT SOCIAL

### TERRITOIRES D'INTERVENTION

**Actuels :** France entière

**Cibles :** France entière  
Ile de France, AuRA, Occitanie, Hauts de France

### RÉFÉRENCES

En 10 ans, ETIC a accompagné plus de 50 projets, dont une dizaine sont des Cités et tiers-lieux labellisés ETIC (déjà ouverts ou en cours de création).

### DANS LES QUARTIERS PRIORITAIRES

Grand Mirail (Toulouse, 31), Lille Nord Est (59), Les Portes du Vingtième (Paris, 75), Les Courtilières - Pont-De-Pierre (Pantin, 93)



**Baptiste GARMY**

Responsable partenariats et innovation  
[baptiste.garmy@etic.co](mailto:baptiste.garmy@etic.co)  
06 23 61 19 07

**Fabien BESSON**

Directeur du développement immobilier  
[fabien.besson@etic.co](mailto:fabien.besson@etic.co)  
06 28 31 51 03







## FACILIT-UP

Appui à l'entrepreneuriat / Formation

*Facilit-up*

- Association
- En développement
- Effectif : 2 collaborateurs
- CA annuel en K€ : 40
- <https://tesslab.fr/>



### DESCRIPTION DE L'INNOVATION

Facilit-Up accompagne les jeunes des quartiers populaires sur le développement de leurs « soft skills ».

L'association mène trois projets :

- Tesslab, qui se traduit par l'organisation d'ateliers autour de la connaissance de ses forces et talents, la prise de parole en situation professionnelle, l'ambition et l'auto-censure, la résilience, la construction de son projet professionnel
- B You est un programme exclusivement féminin, visant à sensibiliser les femmes des QPV à l'entrepreneuriat et aux métiers scientifiques
- L'animation d'ateliers dans des lieux auxquels les jeunes n'accèdent pas forcément (théâtre, pépinière d'entreprises).



### IMPACTS

#EMPLOI LOCAL #ENTREPRENEURIAT SOCIAL  
#EGALITÉ DES CHANCES

### TERRITOIRES D'INTERVENTION

**Actuels** : France entière

**Cibles** : France entière  
Grand Est, Ile-de-France, PACA

### RÉFÉRENCES

Tesslab - promotion de 15 jeunes tous les 3 mois

B You – promotion de 15 filles par an

Organisation de Master Class où des habitants des QPV présentent leurs parcours aux jeunes.

### DANS LES QUARTIERS PRIORITAIRES

Tous les QPV de Strasbourg Métropole (67)



**Azedine EL HADOUCHI**

Co-fondateur et responsable pédagogique

[azedine.el@gmail.com](mailto:azedine.el@gmail.com)

06 51 19 05 27





## KONEXIO

Formation / Numérique



- Association
- En développement
- Effectif : 19 collaborateurs
- CA annuel en K€ : 1060
- <https://www.konexio.eu>



### DESCRIPTION DE L'INNOVATION

Dans le cadre de la lutte contre la fracture numérique et la demande croissante pour les métiers du numérique, l'organisme de formation Konexio propose des programmes de formation à visée professionnelle (des bases informatiques jusqu'aux métiers de la tech) en s'appuyant sur une plateforme d'e-learning dynamique et innovante, dont la pédagogie est spécialement adaptée pour les publics en difficulté.

Konexio offre également l'accès à un programme de parrainage par des professionnels du monde du numérique et bénéficie de partenariats avec des grandes entreprises.

### IMPACTS

#INSERTION #NUMERIQUE

### TERRITOIRES D'INTERVENTION

**Actuels** : Ile-de-France, Nouvelle Aquitaine, Hauts-de-France

**Cibles** : France entière

### RÉFÉRENCES

Labélisée Grande Ecole du Numérique ; Finaliste 2018 du "Social Innovation Tournament" ; Google Impact Challenge 201 ; Mécénat de compétences pour SAP, Devoteam, Capgemini et Salesforce ; Lauréat du Future Skills Innovation Challenge d'Ashoka (2020) ; 1er prix du GIC (2019)

### DANS LES QUARTIERS PRIORITAIRES

Paris 11<sup>ème</sup>, 18<sup>ème</sup>, 19<sup>ème</sup> et 20<sup>ème</sup>



Jean GUO

CEO

[jean.guo@konexio.eu](mailto:jean.guo@konexio.eu)

06 37 74 99 86

Marie COINTY

Chargée de développement et partenariats  
[marie.cointy@konexio.eu](mailto:marie.cointy@konexio.eu)



## LA RUCHE DEVELOPPEMENT

Appui à l'entrepreneuriat / Formation

laRuche®

- TPE/PME de l'ESS
- En développement
- Effectif : 26 collaborateurs
- CA annuel en K€ : 2 000
- <http://La-ruche.net>



### DESCRIPTION DE L'INNOVATION

A La Ruche, nous croyons que chaque acteur peut avoir un impact social, sociétal ou environnemental peu importe sa situation économique, géographique, son genre ou son origine.

Notre ambition est d'encourager la naissance et le déploiement de projets à impact sur l'ensemble du territoire, y compris dans les grandes entreprises. Pour cela, La Ruche construit des écosystèmes favorables à l'éclosion et à l'essaiage d'idées et de projets à impact, accompagne les entrepreneurs de demain dans leur développement et soutient les initiatives positives des acteurs du territoires - entreprises, pouvoirs publics et collectivités.

### IMPACTS

#ENTREPRENEURIAT SOCIAL  
#INNOVATION SOCIALE

### TERRITOIRES D'INTERVENTION

**Actuels** : France entière (10 ruches)

**Cibles** : France entière

### RÉFÉRENCES

Programmes d'incubation internes dédiés aux entrepreneurs qui connaissent des freins spécifiques (femmes, QPV, ruralité) ; 675 projets accompagnés en 2020 ; 90 mentors/experts

### DANS LES QUARTIERS PRIORITAIRES

PTCE Vivre les Mureaux (78), Ecole du Lab (93), Intervention sur les Musiciens (bailleurs les Résidences), 48h pour entreprendre (93)

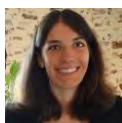

**Astrid MESLIER**  
Directrice de La Ruche Paris  
[astrid@la-ruche.net](mailto:astrid@la-ruche.net)  
01 83 64 59 04

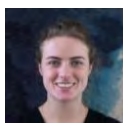

**Jeanne VERMEERSCH**  
Cheffe de projet digital  
[jeanne.v@la-ruche.net](mailto:jeanne.v@la-ruche.net)  
01 83 64 59 04



## LES GEEKS DU BÂTIMENT - IMPALA Avenir DEVELOPPEMENT



LES GEEKS DU BÂTIMENT

Formation

- Association
- En développement
- Effectif : 7 collaborateurs
- CA annuel en K€ : 800
- <http://www.impalaavenir.com/projets/la-ncement-geeks-batiment/>



### DESCRIPTION DE L'INNOVATION

Les Geeks du Bâtiment est un projet innovant de formations courtes (3 mois), gratuites, pratiques, destinées aux jeunes issus de QPV et bénéficiaires du RSA vers les métiers en tension dans le bâtiment (agent polyvalent de maintenance de bâtiment : électricité, plomberie, enveloppe intérieure,...).

Des écoles ouvertes en 2021 aux Mureaux, Stains, Roubaix, Grigny, Lens et bientôt 5 autres d'ici la fin de l'année. Ce projet porté par des partenaires associatifs locaux, permet 70% de sorties positives.

### IMPACTS

#INSERTION #EMPLOI LOCAL  
#ENTREPRENEURIAT SOCIAL

### TERRITOIRES D'INTERVENTION

**Actuels :** Ile-de-France, Hauts-de-France, AuRA

**Cibles :** Nouvelle-Aquitaine, Pays de la Loire et Centre-Val-de-Loire

### RÉFÉRENCES

Les Plombiers du Numérique, projet d'insertion de jeunes non qualifiés vers les métiers des infrastructures numériques avec 67% de sorties positives, 39% de jeunes issus de QPV

### DANS LES QUARTIERS PRIORITAIRES

Les Musiciens (Mureaux, 78), la Grande Borne (Grigny, 69), les Floréales (Stains, 93), Hautchamps Longchamp - Lionderie - 3 Baudets et Roubaix-Tourcoing - Blanc Seau - Croix Bas Saint Pierre (59), etc.

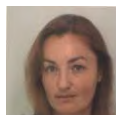
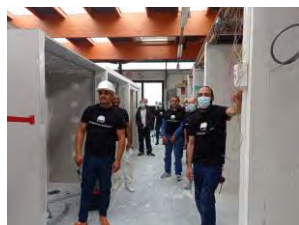

Marie CLÉMENTIN

Responsable de Communication  
marieclémentin@impalaavenir.com  
06 19 75 91 33



Florian DU BOÏS

Fondateur des Geeks du Bâtiment  
fdbuys@impalaavenir.com  
06 85 90 16 51





## MY HUMAN KIT

Fablab / Handicap

- Association
- Mature
- Effectif : 8 collaborateurs
- CA annuel en K€ : 45
- <https://myhumankit.org>



### DESCRIPTION DE L'INNOVATION

My Human Kit a pour objet de rechercher et apporter des solutions permettant d'améliorer l'autonomie et la qualité de vie des personnes en situation de handicap. Ces solutions sont inventées et fabriquées pour et avec les personnes concernées. Pour cela, elle a ouvert le Humanlab, un laboratoire de fabrication numérique, lieu de créativité, de sociabilité et d'entraide. Espace expérimental et atelier de prototypage, le lieu répond au besoin d'aides techniques des personnes en situation de handicap qui sont soit inexistantes, soit trop coûteuses ou inesthétiques. Les créations sont documentées sous licence libre permettant la reproduction, modification et re-partage par tout un chacun, n'importe où dans le monde.

### IMPACTS

#HANDICAP #LIEN SOCIAL #SANTÉ

### TERRITOIRES D'INTERVENTION

**Actuels** : France entière

**Cibles** : France entière

### RÉFÉRENCES

Humanlab: électrification de fauteuil manuel, manette de jeux vidéos adaptée, gantelet multi-fonctions, canne blanche électronique...

### DANS LES QUARTIERS PRIORITAIRES

My Human Kit intervient au sein de 3 collèges d'Ille et Vilaine (35), notamment dans le collège des Chalais situé dans le QPV Les Clôteaux - Champs Manceaux (35), dans le cadre d'un projet pilote à l'initiative du Département et cofinancé par la Fondation Keyrus.



Pauline THEOPHANE

Chargée de partenariat  
[pauline@myhumankit.org](mailto:pauline@myhumankit.org)

07 66 31 69 35



## SIMPLON

Formation / Numérique

- TPE/PME de l'ESS
- En développement
- Effectif : 376 collaborateurs
- CA annuel en K€ : 25 000
- <https://simplon.co>

# SIMPLON.CO



### DESCRIPTION DE L'INNOVATION

Créé en 2013, SIMPLON est un organisme de formation dédié aux métiers techniques du numérique pour des publics sous-représentés dans le domaine. Chômeurs de longue durée, jeunes décrocheurs, réfugiés : cette école solidaire forme gratuitement au numérique les personnes les plus éloignées de l'emploi. 6 mois après leur sortie de formation, les "simploniens" enregistrent un taux de sorties positives de 75% dont 78% de sorties en emploi (CDD, CDI, contrat de professionnalisation, création d'activité) et 22% de poursuite d'études ou stage. SIMPLON compte 54 fabriques en France et 15 à l'étranger.



### IMPACTS

#INSERTION #NUMÉRIQUE

### TERRITOIRES D'INTERVENTION

**Actuels** : France entière

**Cibles** : France entière

### RÉFÉRENCES

Membre du réseau ASHOKA ; Lauréat de la première promotion "La France s'engage" en 2014 ; Impliqué dans la FEST (France Eco Social Tech) ; Labellisé Grande Ecole du Numérique ; Label Lucie 26 000 ; Qualiopi ; EPIC

### DANS LES QUARTIERS PRIORITAIRES

40% des fabriques se situent en QPV.  
Centres de formation implantés à Paris 20<sup>ème</sup>, Aulnay-sous-Bois (93), Sarcelles (93).



**Frédéric BARDEAU**

Président - Co-fondateur

[fred@simplon.co](mailto:fred@simplon.co)

06 43 29 67 85



## ZE FAB TRUCK

Fablab

- Start-up
- En développement
- Effectif : 4 collaborateurs
- CA annuel en K€ : 50
- <https://zefabtruck.fr>



### DESCRIPTION DE L'INNOVATION

ZE FAB TRUCK est un atelier mobile de fabrication numérique. C'est un petit FabLab dans un camion qui permet de faire découvrir la fabrication numérique et les tiers lieux de création à tous et partout.

ZE FAB TRUCK aide les collectivités à proposer des activités numériques innovantes, technologiques et créatives à des publics très variés et à promouvoir leurs espaces publics numériques.



### IMPACTS

#NUMÉRIQUE #ÉDUCATION #NOUVEAUX SERVICES

### TERRITOIRES D'INTERVENTION

**Actuels :** Ile-de-France

**Cibles :** France entière.

### RÉFÉRENCES

Interventions régulières dans des écoles et collèges, des SMJ et des maisons de quartiers, des médiathèques. Intervention avec des jeunes en situation de handicap EMPRO et SESSAD

### DANS LES QUARTIERS PRIORITAIRES

Epinay-sur-Seine (93), Goussainville (95), Gonesse (95), Deuil La Barre (95) Les Mureaux (78)



Valérie GAUTIER

Créatrice et gérante  
[contact@zefabtruck.fr](mailto:contact@zefabtruck.fr)  
 06 52 04 80 12



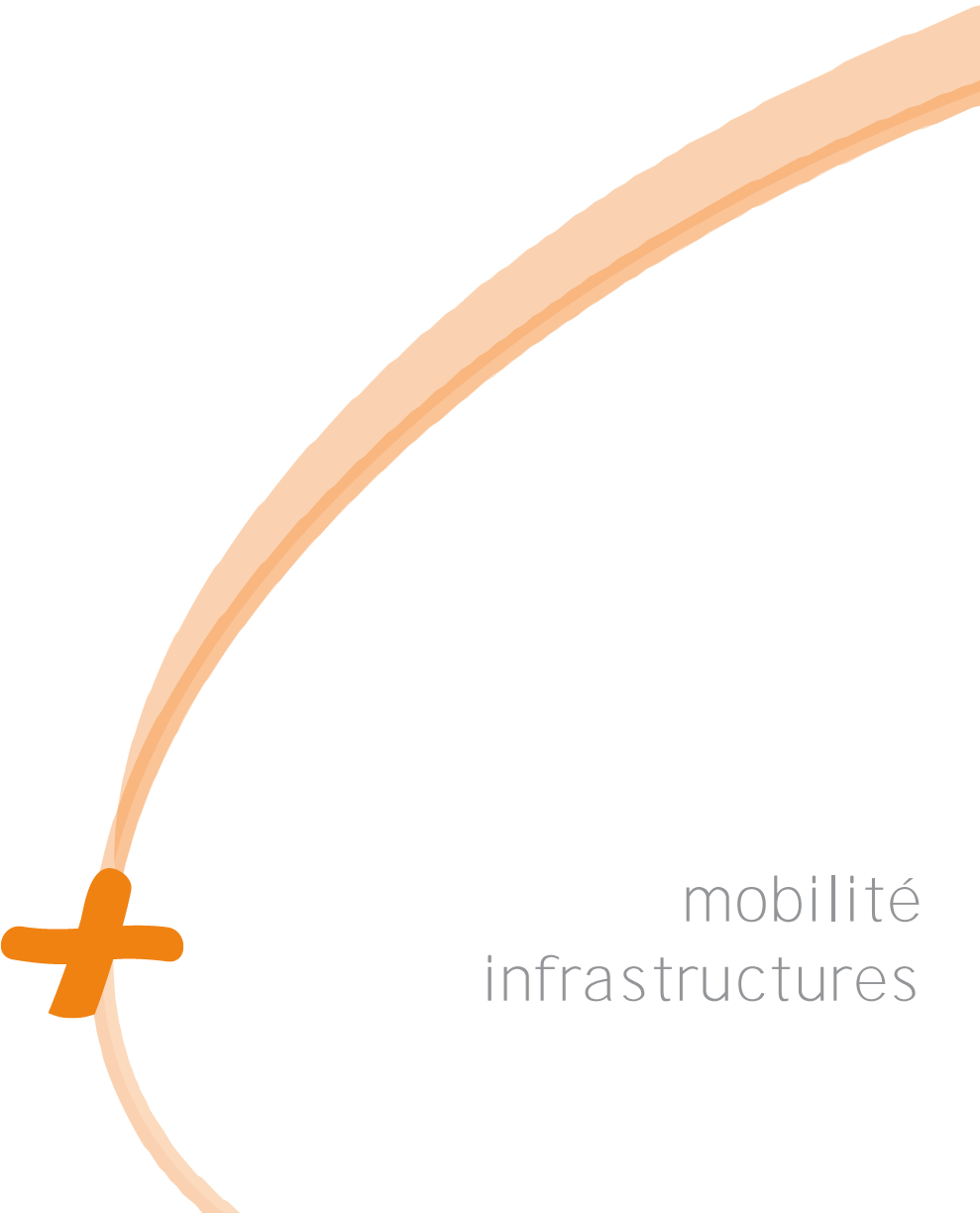

mobilité  
infrastructures







## ART&FACT INNOVATION

Equipement innovant / Communiation



- Start-up
- En développement
- Effectif : 4 collaborateurs
- CA annuel en K€ : -
- <https://www.artefact.eu>



### DESCRIPTION DE L'INNOVATION

En utilisant la technologie d'impression 3D, les structures ART&FACT INNOVATION permettent d'héberger des antennes réseau mobile s'intégrant parfaitement dans le milieu où elles sont installées. L'objectif est de pouvoir installer des antennes relais dans des lieux jusqu'à présent inaccessibles sans dénaturer leur aspect architectural ou environnemental. Ces structures permettent ainsi aux nouvelles technologies (5G et futures) qui nécessitent une proximité importante avec l'utilisateur, d'être présent dans les zones ultra urbaines, les quartiers résidentiels, les sites touristiques et les zones naturelles.

### IMPACTS

#EMPLOI LOCAL #DÉVELOPPEMENT LOCAL  
#ENVIRONNEMENT

### TERRITOIRES D'INTERVENTION

**Actuels :** France entière

**Cibles :** France entière dont DROM

### RÉFÉRENCES

Nous réalisons actuellement une structure de 12 mètres de haut végétalisée pour accueillir les Antennes de l'opérateur Orange Caraïbes en Guadeloupe. Ce projet constitue une 1<sup>er</sup> mondiale.



**Denis WEHRLE**

PDG d'ART&FACT Innovation  
denis.wehrle@artefact.eu  
+ (596) 696 710 933

**Liviane HENRIOL**

Directrice Générale  
liviane.henriol@artefact.eu  
+ (596) 696 100 107





## CITYMAGINE

Gestion des infrastructures



- Start-up
- Mature
- Effectif : 12 collaborateurs
- CA annuel en K€ : 924
- <https://citymagine.com>



## DESCRIPTION DE L'INNOVATION

Citymagine édite une plateforme pour simplifier la gestion des infrastructures. Elle s'adresse aux gestionnaires de routes, villes, voies navigables, ports/aéroports et les entreprises de travaux publics. L'entreprise est notamment spécialisée dans la sécurisation des personnels et des usagers, la maintenance préventive des équipements, la non-conformité et l'optimisation de la gestion financière.

Depuis 2016, nos Citymagine accompagnent plus de 500 utilisateurs en France et à l'étranger, qui améliorent de +25% la qualité de leur réseau et réduisent leur empreinte carbone.



## IMPACTS

#ENVIRONNEMENT #RÉDUCTION DES CONSOMMATIONS #SÉCURITÉ ROUTIÈRE

## TERRITOIRES D'INTERVENTION

**Actuels :** France entière

**Cibles :** France entière

## RÉFÉRENCES

Villes implantées : Vannes (56) ; Métropole Européenne de Lille (59) ; Thionville (57) ; Roubaix (59) ; Voiron (38) ; Quiberon (56) ; Saint-Paul de Vence (06)  
Autres : Voies Navigables de France, Citelum, Groupe Hélios



**Matthieu LEVIVIER**  
Directeur Général  
[matthieu@citymagine.com](mailto:matthieu@citymagine.com)  
06 69 47 88 24



## CLEM'

Mobilité / Auto-partage

- Start-up
- Mature
- Effectif : 25 collaborateurs
- CA annuel en K€ : 2 000
- <https://clem-e.com>



## DESCRIPTION DE L'INNOVATION

Spécialiste de l'autopartage de véhicules électriques et de recharge intelligente, Clem' crée à l'échelle locale des services innovants et complets de mobilité inclusive et partagée.

Acteur clé du développement de la mobilité écologique porté par les nouvelles technologies, Clem' s'est progressivement positionné comme partenaire privilégié des territoires péri-urbains et ruraux investis dans la réduction des émissions carbone.



## IMPACTS

#ENVIRONNEMENT

## TERRITOIRES D'INTERVENTION

**Actuels :** France entière

**Cibles :** France entière

## RÉFÉRENCES

Plusieurs réseaux d'autopartage autour de Marne-la-Vallée, du Mans mais aussi dans l'Orne et dans les Ardennes. La solution est également déployée dans l'habitat collectif social en Ile-de-France.



Bruno FLINOIS  
CEO  
[sales@clem-e.com](mailto:sales@clem-e.com)  
06 58 37 86 54



Lorraine FARJAUDON  
Responsable Marketing  
[lorraine.farjaudon@clem-e.com](mailto:lorraine.farjaudon@clem-e.com)  
01 86 86 85 85



## ECOV

Covoiturage

- Start-up
- En développement
- Effectif : 50 collaborateurs
- CA annuel en K€ : -
- <https://www.ecov.fr>



## DESCRIPTION DE L'INNOVATION

Créée fin 2014, ecov est une start-up de l'économie sociale et solidaire qui œuvre pour l'intérêt général en rapprochant les territoires et les personnes à l'aide de solutions de covoiturage spontané pour les trajets du quotidien.

Pour ecov, la voiture est un transport collectif. Leurs lignes de covoiturage permettent de faciliter, sécuriser et institutionnaliser la pratique du covoiturage de proximité dans les territoires périurbains et ruraux, en partenariat avec les collectivités locales.



## IMPACTS

#LIEN SOCIAL #DÉVELOPPEMENT LOCAL  
#ENVIRONNEMENT

## TERRITOIRES D'INTERVENTION

**Actuels** : France entière

**Cibles** : France entière

## RÉFÉRENCES

Ligne entre Bourgoin Jallieu et Lyon, réseau de covoiturage dans les lacs et gorges du Verdon, ligne de covoiturage entre Rochefort-Montagne et Clermont et sur Grenoble avec une voie routière réservée (M'Covoit Lignes +)



Romain PERRAUT  
Chargé de développement  
[romain.perraut@ecov.fr](mailto:romain.perraut@ecov.fr)  
07 82 15 79 10



## HAPPYMOOV VELOTAXI

Mobilité du dernier km / Logistique

- TPE/PME
- En développement
- Effectif : 3 collaborateurs
- CA annuel en K€ : 338
- <https://www.happymoov.com/>



### DESCRIPTION DE L'INNOVATION

Happymoov est un service de transport en vélotaxi pour le dernier km en ville. Le service a vocation à transporter les citadins vers les commerces, services, entreprises.

Happymoov, c'est également un service de livraison : "commerçant -> clients" et un mode de découverte de la ville qui s'adresse aux touristes.

Happymoov permet aux citadins de réserver via une application en temps réel. Sous la même forme que les VTC Uber, en quelques clics, le passager peut voir l'évolution du vélotaxi qui le prendra en charge.



### IMPACTS

#EMPLOI LOCAL #LIEN SOCIAL #ENVIRONNEMENT

### TERRITOIRES D'INTERVENTION

**Actuels :** Hauts de France, PACA

**Cibles :** France entière

En zones urbaines denses et communes de plus de 150 000 habitants.

### RÉFÉRENCES

Mobilité des séniors (Lille en partenariat avec la Mairie de Lille,) - Mobilité des touristes (Nice) - mobilité des congressistes (foires, salons pour navettes) - Livraisons de fruits Bio, de linge, denrées

### DANS LES QUARTIERS PRIORITAIRES

Mobilité des séniors à Lille (59)



**Antoine DUTHOIT**  
Gérant - Fondateur  
[antoine@happymoov.com](mailto:antoine@happymoov.com)  
06 10 84 89 00





## JACCEDE

Accessibilité



- Association
- Mature
- Effectif : 2 collaborateurs
- CA annuel en K€ : 300
- <https://www.jaccede.com/>

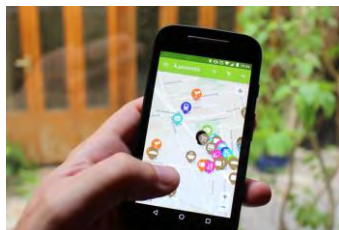

### DESCRIPTION DE L'INNOVATION

JACCEDE est une association d'intérêt général facilitant l'accès en autonomie aux lieux pour les personnes à mobilité réduite ou avec des besoins spécifiques. Elle a créé une plateforme numérique, collaborative et gratuite. Grâce au site internet Jaccede, chacun peut trouver les lieux adaptés à sa mobilité. L'association encourage ainsi les personnes à mobilité réduite à réinvestir l'espace public, décloisonner la société, transformer le regard de tous et ce, de manière positive. La plateforme propose des informations sur 119 000 lieux. Les collectivités peuvent détailler l'accessibilité de leurs établissements recevant du public sur Jaccede et valoriser ainsi leur patrimoine.



### IMPACTS

#VILLE INCLUSIVE #MOBILITE #NUMERIQUE  
#ACCESSIBILITÉ

### TERRITOIRES D'INTERVENTION

**Actuels** : France entière

**Cibles** : France entière

### RÉFÉRENCES

Maire de Paris, Région Occitanie, Région Ile de France

### DANS LES QUARTIERS PRIORITAIRES

Référencement selon les contributions des utilisateurs, y compris au sein des QPV.



**Sylvain PAILLETTE**

Délégué Général

[Sylvain.paillette@jaccede.com](mailto:Sylvain.paillette@jaccede.com)

06 83 57 91 40





## NIELSENCONCEPT

Stationnement / Vélo / Insertion



- Start-up
- En développement
- Effectif : 14 collaborateurs
- CA annuel en K€ : 200
- <https://www.nielsenconcept.com>



### DESCRIPTION DE L'INNOVATION

Le Mobilypod est un abri vélo sécurisé réalisé à partir d'un conteneur maritime recyclé, et transformé par un atelier de réinsertion par le travail (ou atelier handicap). Le Mobilypod est autonome en énergie grâce à des dalles photovoltaïques, multiservices pour l'utilisateur. Il est connecté. L'accès usager se fait via l'application Nielsen Concept. L'application mesure également les kms réalisés par les usagers et les quantités de CO2 évitées par leurs trajets. Pour les donneurs d'ordre, elle permet de mesurer le retour sur investissement de leurs installations via la remontée de données de fréquentation.



### IMPACTS

#INSERTION #ENVIRONNEMENT #RÉDUCTION DES CONSOMMATIONS

### TERRITOIRES D'INTERVENTION

**Actuels :** France entière

**Cibles :** France entière

### RÉFÉRENCES

SNCF, Ville de Nantes, Grenobles Alpes métropole, Seine St Denis Habitat, habitat 44, Paris 13e, ...

### DANS LES QUARTIERS PRIORITAIRES

Abris vélos à destination des citoyens



**Céline SALMON**  
Co-Fondatrice  
[celine@nielsenconcept.com](mailto:celine@nielsenconcept.com)  
06 99 09 15 38



**Nicolas SALMON**  
Co-fondateur  
[nicolas@nielsenconcept.com](mailto:nicolas@nielsenconcept.com)  
06 30 26 59 47





## PHITECH

Accessibilité

- TPE/PME
- Mature
- Effectif : 5 collaborateurs
- CA annuel en K€ : 1667
- <https://www.phitech.fr>

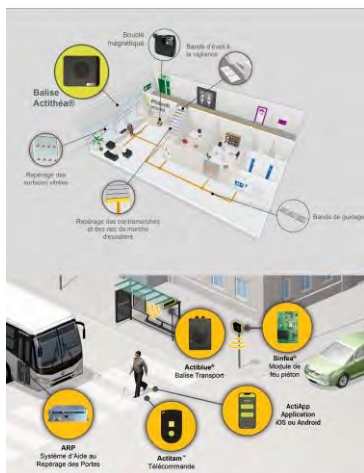

### DESCRIPTION DE L'INNOVATION

Phitech développe, conçoit et commercialise des produits électroniques basés sur l'audio pour rendre accessibles la voirie, les transports et les bâtiments aux personnes déficientes visuelles.

Équipées de leur télécommande NF S32002 ou de leur smartphone, les personnes déficientes visuelles peuvent activer à la demande nos solutions pour traverser la rue en toute sécurité; localiser les arrêts de transports et avoir les temps de passage de façon vocale; repérer la porte d'un Train et avoir les informations liées et pour finir accéder aux bâtiments et aux services proposés à l'intérieur.

### IMPACTS

#HANDICAP #ENVIRONNEMENT #RENDRE DE L'AUTONOMIE

### TERRITOIRES D'INTERVENTION

Actuels : France entière

Cibles : France entière

### RÉFÉRENCES

Équipement des traversées piétonnes de la ville de Paris (75) ; des arrêts de transport de la RATP; des trains français depuis 2015 et des magasins Monoprix en France



**Hugo HATZIG**  
Responsable Commercial  
[h.hatzig@phitech.fr](mailto:h.hatzig@phitech.fr)  
06 52 19 66 68



**Philippe LEMAIRE**  
Président  
[ph.lemaire@phitech.fr](mailto:ph.lemaire@phitech.fr)  
03 83 40 67 04

NOUVEAU !

Juillet 2022





## RESEAU AGIL'ESS (ex-APREVA)

Garage



- Association
- En développement
- Effectif : 3 collaborateurs
- CA annuel en K€ : 34
- <https://www.reseau-apreva.com/>



### DESCRIPTION DE L'INNOVATION

Le réseau AGIL'ESS accompagne les collectivités et les habitants à la construction de projets de garages sociaux et solidaires permettant de lutter contre la mécanique de rue, tout en proposant des solutions alternatives à la voiture individuelle.

Le réseau œuvre également au développement et à la professionnalisation des garages solidaires et compte à ce jour 33 adhérents.

### IMPACTS

#INSERTION #MOBILITE

### TERRITOIRES D'INTERVENTION

**Actuels :** France entière

**Cibles :** France entière

### RÉFÉRENCES

Étude de faisabilité avec la Ville de Pierre-Bénite (69), accompagnement à la création du garage solidaire soutenu par la ville de Creil (60), accompagnement à la création d'un garage social à Mourenx (64)

Etude de faisabilité pour 2 garages solidaires à Mayotte

Etude de faisabilité et accompagnement à la création avec la ville du Port à la Réunion (97)

### DANS LES QUARTIERS PRIORITAIRES

Creil (60), Pierre-Bénite (69), Quartier Ariste Bolon et SIDR Haute à La Ville du Port, Majicavo Koropa (Koungou) à Mayotte (97)



**Albine SÉRIS**

Déléguée générale

[albine.seris@reseauapreva.fr](mailto:albine.seris@reseauapreva.fr)

06 29 16 49 59



## SOLIMOBILITE

Mobilité du dernier km / Numérique

- Start-up
- En expérimentation
- Effectif : 1 collaborateur
- CA annuel en K€ : -
- <https://www.solimobi.com>



### DESCRIPTION DE L'INNOVATION

SoliMobi est un cabinet de conseil en écomobilité et une plateforme favorisant les alternatives à la voiture individuelle.

Elle propose une mise en relation entre des personnes effectuant des co-trajets et activités à pied, trottinette, vélo et transports en commun, pour que tout le monde puisse se déplacer de manière facile, conviviale, sûre, saine, économique et écologique.

SoliMobi est une SAS de l'économie sociale et solidaire située dans un quartier politique de la ville.



### IMPACTS

#LIEN SOCIAL #MOBILITE #NUMERIQUE

### TERRITOIRES D'INTERVENTION

**Actuels** : France entière

**Cibles** : France entière

### RÉFÉRENCES

Clients : la Banque Postale Financement, Le conseil départemental du Val de Marne, AG2R La Mondiale, La caisse nationale d'Assurance Maladie et Cyclez

### DANS LES QUARTIERS PRIORITAIRES

Saint-Ouen (93), Pleine Commune, Saint Denis



**Héloïse POËY-NOGUEZ**

Fondatrice présidente  
[heloise@solimobi.com](mailto:heloise@solimobi.com)  
 06 52 01 74 13





## SOUN BY FASTROAD

Transports / Logistique / Insertion



- TPE/PME de l'ESS
- CA annuel en K€ : 8 000
- Mature
- <https://www.soun.fr>
- Effectif : 155 collaborateurs



### DESCRIPTION DE L'INNOVATION

Soun est une galaxie d'entreprises adaptées et d'insertion de transport et logistique, composée essentiellement de chauffeurs-livreurs-agents logistiques et agents d'exploitation.

L'entreprise forme et accompagne ses salariés avec l'objectif de les professionnaliser afin de leur offrir un emploi. Les collaborateurs sont accompagnés, en gestion prévisionnelle des emplois et des compétences et en matière socio-professionnelle. Autour de ce dispositif, Soun a tissé des partenariats de long terme comme, par un CFA inclusif formant des chauffeurs-livreurs, une auto-école inclusive et la première entreprise adaptée de travail temporaire.



### IMPACTS

#INSERTION #EMPLOI LOCAL #HANDICAP

### TERRITOIRES D'INTERVENTION

**Actuels :** France entière

**Cibles :** France entière

### RÉFÉRENCES

Joint Venture Social avec Randstad - Création de KLIFFF (EATT) en Seine-Saint-Denis (93). Trophée Bronze Ecovadis 2022 ; Membre du Global Compact des Nations Unies



**Sandrine DHELLEMMES**  
Business Developer  
[sdhellemmes@soun.fr](mailto:sdhellemmes@soun.fr)  
01 48 55 55 93



**Manuel BONNET**  
Dirigeant fondateur  
[mbonnet@soun.fr](mailto:mbonnet@soun.fr)  
01 48 55 55 93



modes **d'habiter**





## BED IN SHOP

Développement local / Rez-de-chaussée commerciaux

Bed n Shop  
Rêvez autrement

- TPE/PME
- En développement
- Effectif : 1 collaborateur
- CA annuel en K€ : 30



### DESCRIPTION DE L'INNOVATION

Bed in Shop est une entreprise d'innovation sociale de location de courte durée. Nous transformons les boutiques vacantes du centre historique en appart'hôtel insolites. Chaque "boutique" est théâtralisée dans un imaginaire de métier d'antan : bouquiniste, apothicaire, cordonnerie... Une partie du mobilier est créé par les jeunes du quartier à base de bois de palette recyclé dans le cadre d'un partenariat avec la Sauvegarde de l'Enfance. Une autre partie est issue de filières de réemploi local comme la Ressourcerie Verte, Emmaüs ou la Plateforme Humanitaire.



### IMPACTS

#INSERTION #EMPLOI LOCAL  
#DÉVELOPPEMENT LOCAL

### TERRITOIRES D'INTERVENTION

**Actuels :** Auvergne-Rhône-Alpes

**Cibles :** France entière  
Villes moyennes ayant un centre historique à valoriser.

### RÉFÉRENCES

- ↳ Construction de mobilier à bas de palette recyclé avec les jeunes de la Sauvegarde26 -
- Rénovation de boutique vacantes de centre-ville

### DANS LES QUARTIERS PRIORITAIRES

Notre partenaire la Sauvegarde26



François-Xavier CHAMBOST

Président  
fxchambost@gmail.com  
06 16 64 44 73





# COLIBREE INTERGENERATION

Colocation

- Start-up
- En développement
- Effectif : 4 collaborateurs
- CA annuel en K€ : 1
- <https://www.colibree.fr>



## DESCRIPTION DE L'INNOVATION

COLIBREE Intergeneration est le 1er site internet créé et dédié à la cohabitation intergénérationnelle de courte et longue durée partout en France, proposant un parcours client 100% digital et une mise en relation basée sur un matching d'affinités.

Pour les étudiants cherchant une solution pour se loger : plus solidaire et à moindre frais, et les retraités autonomes, disposant d'une chambre à 30 minutes maximum d'un lieu de vie étudiant.

Une solution inscrite au coeur du digital, des solutions immobilières de demain et du lien social.

## IMPACTS

#LIEN SOCIAL #SANTÉ #ENTREPREUNARIAT SOCIAL

## TERRITOIRES D'INTERVENTION

**Actuels :** France entière

**Cibles :** France entière

Grandes métropoles, zones rurales, à la condition qu'un lieu de vie étudiant (lycée, école spécialisée, université, CF) soit présent dans un rayon de 30 minutes.



Mélanie SLUFCIK  
Fondatrice CEO  
[melanie@colibree.fr](mailto:melanie@colibree.fr)  
06 04 53 10 43



## COLODGE

Colocation / Promotion

- TPE/PME
- En développement
- Effectif : 4 collaborateurs
- CA annuel en K€ : 2 000
- <https://colodge.fr/>



### La colocation, si possible dans une maison de maître...

La colocation n'est de nos jours qu'un développement de la maîtrise d'ouvrage. Le modèle Colodge permet d'être propriétaire et gestionnaire de biens immobiliers, grâce notamment au montage de lots pour assurer accès au capital de l'apporteur sans perdre.



### DESCRIPTION DE L'INNOVATION

Colodge crée des biens immobiliers dédiés à la colocation via la promotion de nouveaux immeubles ou la réhabilitation d'anciens.

Colodge intervient de façon transverse sur la chaîne de valeurs de l'immobilier en proposant les services suivants : sourcing, programmation, financement, gestion/exploitation et animation.

### IMPACTS

#DÉVELOPPEMENT LOCAL

### TERRITOIRES D'INTERVENTION

Actuels : France entière

Cibles : France entière

### RÉFÉRENCES

Maison Rue des Arts à Roubaix (59)



Jean-Marie BLANC  
 Directeur Général  
[jeanmarie.blanc@colodge.fr](mailto:jeanmarie.blanc@colodge.fr)  
 06 31 60 10 24





## COLOGE

Copropriétés

- TPE/PME
- En expérimentation
- Effectif : 13 collaborateurs
- CA annuel en K€ : 800
- <http://www.ellyx.fr>

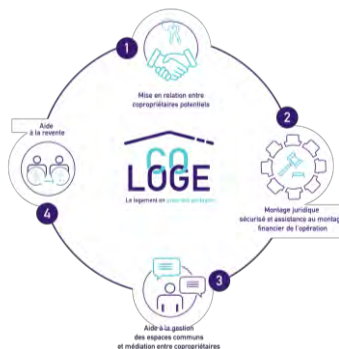

### DESCRIPTION DE L'INNOVATION

Développé par l'Agence Ellyx, le projet COLOGE vise à promouvoir et faciliter la propriété partagée des résidences principales, à destination de certains publics, en premier lieu les jeunes salariés. COLOGE entend constituer un « sas » dans le parcours résidentiel pour des personnes ne pouvant acheter seules, mais désireuses toutefois de pouvoir constituer petit à petit un patrimoine et de baisser à terme la part « logement » de leur panier de dépenses courantes. COLOGE, c'est en définitive devenir propriétaire de la « colocation » dans laquelle on vit.

### IMPACTS

#LIEN SOCIAL #ENTREPRENEURIAT SOCIAL  
#RÉDUCTION DES CONSOMMATIONS

### TERRITOIRES D'INTERVENTION

**Actuels :** Nouvelle-Aquitaine / Île-de-France / AuRA

**Cibles :** France Entière

### RÉFÉRENCES

Lauréat du programme Quartier d'Innovation Urbaine - Agence en Innovation de Paris (Paris & Co) / Lauréat de l'appel à manifestation Innovation sociale "Région Nouvelle Aquitaine"



Olivier PALLUAULT  
Gérant d'Ellyx  
[olivier.palluault@ellyx.fr](mailto:olivier.palluault@ellyx.fr)  
06 51 22 41 22







## COLONIES

Colocation / Coliving

- Start-up
- Mature
- Effectif : 65 collaborateurs
- CA annuel en K€ : 1 500
- <https://www.livecolonies.com>

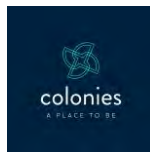

### DESCRIPTION DE L'INNOVATION

Colonies s'est donné pour mission de révolutionner la manière dont les actifs vivent dans les grandes métropoles en s'attaquant à leur premier poste de dépenses : le logement.



### IMPACTS

#DÉVELOPPEMENT LOCAL

### TERRITOIRES D'INTERVENTION

**Actuels :** Ile-de-France

**Cibles :** Territoire National

### RÉFÉRENCES

Sites en exploitation : Paris, Fontainebleau, Lille, Marseille et Berlin. 60 000m2 de projets en développement, nombreux concours gagnés (Toulouse, Paris)



**François ROTH**

Cofondateur

[francois@livecolonies.com](mailto:francois@livecolonies.com)

06 88 30 92 73





## ECOFRAME

Construction modulaire / Eco-construction / Matériaux bio-sourcés



- Start-up
- Mature
- Effectif : 6 collaborateurs
- CA annuel en K€ : 150
- <https://www.ecoframe.io/>



### DESCRIPTION DE L'INNOVATION

ECOFRAME donne un second souffle aux conteneurs maritimes en les réhabilitant en infrastructures modulables et évolutives. Chacune des solutions est réalisée avec de faibles émissions carbone et promet une optimisation de la consommation énergétique, notamment grâce à l'utilisation de matériaux biosourcés issus de circuits courts. ECOFRAME réalise des espaces de travail, de rencontres ou de vente temporaires.



### IMPACTS

#ENVIRONNEMENT

### TERRITOIRES D'INTERVENTION

**Actuels :** Hauts-de-France Grand-Est Normandie

**Cibles :** France entière

### RÉFÉRENCES

Hôtel Mercure / Ciména Imag'ix / La friche gourmande / Eurovia / Eiffage / Engie



**Bastien GADENNE**  
Commercial  
[b.gadenne@ecoframe.io](mailto:b.gadenne@ecoframe.io)  
+(324) 95197194



**Michael WILLEKENS**  
Commercial  
[willekens.michael@gmail.com](mailto:willekens.michael@gmail.com)  
06 31 65 67 35





## ESS'AIN (ACTION RICOCHÉE)

Réemploi de matériaux / Mobilier



- SCIC
- En expérimentation
- Effectif : 1 collaborateur
- CA annuel en K€ : 600
- <https://www.action-ricochée.fr/>



### DESCRIPTION DE L'INNOVATION

Action Ricochée accompagne les entreprises et les collectivités à créer un cadre de travail agréable et durable.

La SCIC propose une offre d'aménagement d'espaces à partir de matériaux de réemploi et de mobilier de seconde main.

- Aménagement des espaces de travail
- Sourcing de mobilier éco-responsables
- Organisation d'évènements et de projets durables



### IMPACTS

#LIEN SOCIAL #REDUCTION DES CONSOMMATIONS  
#ENVIRONNEMENT

### TERRITOIRES D'INTERVENTION

**Actuels :** Auvergne-Rhône-Alpes

**Cibles :** France entière

### RÉFÉRENCES

Aménagement de bureaux

Aménagement avec du mobilier scolaire pour des écoles

Aménagement d'un IME (institut médico-éducatif) : étude d'usages, via des ateliers avec les professionnels, diagnostic ressources mobilier et conception des espaces avec du mobilier d'occasion.



Alexandra THOMAS

Responsable Projets responsables

[alexandra@action-ricochée.fr](mailto:alexandra@action-ricochée.fr)

06 09 98 88 96



## FAIRE AVEC

Réemploi de matériaux

- TPE/PME de l'ESS
- En expérimentation
- Effectif : 4 collaborateurs associés
- CA annuel en K€ : 150
- <https://www.faireavec-architecture.com/>

# FAIRE AVEC:

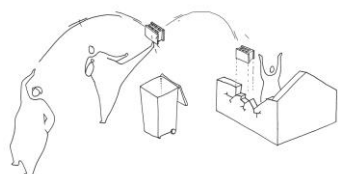

## DESCRIPTION DE L'INNOVATION

Le collectif d'architectes FAIRE AVEC met en lien des matériaux inexploités avec des besoins d'amélioration de l'habitat dit précaire.

L'objectif de FAIRE AVEC est de réduire la production de déchets du secteur du bâtiment en réutilisant des matériaux en fin de série ou déstockage, des surplus de magasins et des ressources issues des fin de chantiers pour des opérations destinées en premier lieu aux hébergements et logements sociaux en Île-de-France.



## IMPACTS

#ENTREPRENEURIAT SOCIAL

## TERRITOIRES D'INTERVENTION

**Actuels :** Île-de-France

**Cibles :** France entière

## RÉFÉRENCES

Emmaüs Solidarité

L'Armée du Salut - travail sur un centre d'hébergement à Montparnasse et une ressourcerie, ancien musée de la libération

Création d'éco-lieux à Chouy (02), Voulons la Main Gauthière à Poitiers (86)

# FAIRE AVEC:

Gwenaëlle RIVIÈRE

Présidente

[gwenaelle@faireavec-architecture.com](mailto:gwenaelle@faireavec-architecture.com)

06 62 62 01 45

Clara PIOLATTO

Salariée

[clara@faireavec-architecture.com](mailto:clara@faireavec-architecture.com)

06 48 99 66 75





## FRAVEILLANCE

Accompagnement au logement



- Association
- En développement
- Effectif : 7 collaborateurs
- CA annuel en K€ : 137
- <https://www.fraveillance.org>



### DESCRIPTION DE L'INNOVATION

Fraveillance, initiative citoyenne, s'engage depuis 2015, aux côtés des monoparents pour leur faciliter l'accès au logement en les aidant à renforcer leur dossier locatif, en contribuant au financement du dépôt de garantie ou encore en proposant des logements adaptés notamment par le programme les Maisons Famisolos.

Fraveillance propose un accompagnement social (conseils lors de permanences, cercles de paroles, passerelles éducatives, entraide intergénérationnelle, événements festifs, ...) dans l'objectif de créer du lien social et du soutien pour les familles monoparentales vulnérables.



### IMPACTS

#INSERTION #EMPLOI LOCAL #LIEN SOCIAL

### TERRITOIRES D'INTERVENTION

**Actuels :** Nouvelle-Aquitaine, Île-de-France

**Cibles :** France entière  
Centre-Val-de-Loire, Grand Ouest

### RÉFÉRENCES

Transformation d'une ancienne caserne du 112 à Reims (51), Construction de 2 Maisons des Monoparents en Nouvelle-Aquitaine et de 7 appartements en Île-de-France. Gestion d'habitats collectifs avec Altarea Cogedim

### DANS LES QUARTIERS PRIORITAIRES

Rénovation d'un HLM (Orvault, 44) dans le groupement Aurélien STAVY

Programme maison Famillesolo and Co avec Emmaüs Habitat et la FIPL (Les Mureaux, 78)



**Jérôme MENDIELA**  
Président  
[jme@fraveillance.org](mailto:jme@fraveillance.org)  
06 99 36 90 00

**Ludivine LE MOAL**  
Déléguée générale  
[ludivine@fraveillance.org](mailto:ludivine@fraveillance.org)  
06 58 64 96 08



## GESTIA SOLIDAIRE

Accompagnement au logement / Gestion locative



- Start-up
- En développement
- Effectif : 4 collaborateurs
- CA annuel en K€ : 100
- <https://www.matcherunbien.com>



### DESCRIPTION DE L'INNOVATION

Gestia Solidaire apporte une approche plus humaine et solidaire pour offrir des logements moins chers et moins énergivores dans les grandes villes. Notamment grâce à un accompagnement pour investir ou/et louer solidaire. Gestia Solidaire aide aussi trouver des aides pour rénover son bien immobilier et à assurer une gestion locative plus humaine en confiant la gestion. Gestia Solidaire permet ainsi à des personnes à revenus limités de se loger facilement: étudiants sans garant, actifs sans CDI et familles monoparentales gagnant moins de 1,5x le SMIC.



### IMPACTS

#INSERTION #LIEN SOCIAL  
#ENTREPRENEURIAT SOCIAL

### TERRITOIRES D'INTERVENTION

**Actuels :** Auvergne-Rhône-Alpes, Île-de-France  
**Cibles :** France entière dont DROM

### RÉFÉRENCES

Accompagnement à l'investissement et gestion locative de biens immobiliers auprès de 40 particuliers sur Lyon et Paris. Plusieurs projets de rénovation avant mise en location. Puis gestion courante des biens



Anne-Sophie THOMAS

Fondatrice et Présidente  
[annesophie.thomas@gestia-solidaire.com](mailto:annesophie.thomas@gestia-solidaire.com)

07 87 54 51 03



## KAPS (AFEV)

Colocation / Jeunes

- Association
- Mature
- Effectif : 394 collaborateurs
- CA annuel en K€ : 24 000
- <https://afev.org>



### DESCRIPTION DE L'INNOVATION

Les colocations à projets solidaires (KAPS) sont présentes dans plus de 36 villes en France. Ce mode d'habiter permet à des jeunes à 18 à 30 ans de vivre en colocation à loyers modérés et de s'engager dans les quartiers prioritaires. Ils mettent en œuvre des projets créateurs de liens entre les habitant.e.s.

### IMPACTS

#LIEN SOCIAL #SOLIDARITE #CONVIVIALITE

### TERRITOIRES D'INTERVENTION

**Actuels :** France métropolitaine (hormis Bourgogne-France-

**Cibles :** Comté, Centre-Val-de-Loire et la Corse)

**Cibles :** France entière

### RÉFÉRENCES

Collaboration avec 46 bailleurs pour créer des KAPS dans des quartiers en difficultés et des villes avec des établissements d'enseignement supérieur

### DANS LES QUARTIERS PRIORITAIRES

Les KAPS sont implantées dans ou à proximité de 71 QPV dans 36 villes : Quartiers Moulins (Lille, 59), La Chapelle (Paris, 75), Mistral (Grenoble, 48), Chemin vert (Caen, 14), Savary (Angers, 49), Air-Bel (Marseille, 13), Maurepas (Rennes, 35), la Meinau (Strasbourg, 67), etc.



Jérôme STURLA

Dir. développement urbain et Lab/Afev  
jerome.sturla@afev.org  
06 11 60 63 81



Kheira BOUKRALFA

Responsable nationale logement  
kheira.boukralfa@afev.org  
06 11 60 63 81



## UNITY CUBE

Construction modulaire / Evolutivité du bâti / Hébergement

- Association
- En développement
- Effectif : 3 collaborateurs
- CA annuel en K€ : 150
- <https://www.unity-cube.com/>

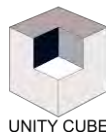

### DESCRIPTION DE L'INNOVATION

Unity Cube propose une solution modulaire permettant de transformer temporairement des bâtiments de bureaux, dont la vacance est coûteuse, afin d'y réaliser de l'hébergement d'urgence. Cette solution est composée de trois modules de vie : couchage, cuisine et sanitaire, qui sont tous facilement démontables, réutilisables et adaptables, à la fois au bâtiment utilisé et au public hébergé.

Unity Cube développe également une activité de conseil dans l'usage éphémère des bâtiments, bénéficiant des compétences transversales de son équipe de permanents et de bénévoles, conseils à destination des pouvoirs publics ou des associations.



### IMPACTS

#INSERTION #URBANISME TRANSITOIRE  
#VILLE INCLUSIVE

### TERRITOIRES D'INTERVENTION

**Actuels :** Ile-de-France, Nouvelle Aquitaine

**Cibles :** France entière

### RÉFÉRENCES

Plan Grand Froid 2019 - Mairie de Toulouse (31)  
Colocation Solidaire - Caracol - Le Perreux (94)  
Paris Budget Participatif - AMLI - Palanca  
Centre d'Hébergement 9 Bd Blanqui, Colocation Solidaire  
Rousseau, Etude de potentiels des bâti vacants pour le  
CASP (75)

### DANS LES QUARTIERS PRIORITAIRES

AMO Urbanisme transitoire ZAC Python Duvernois à Paris (75)



**Julien MINGOT**  
Chargé de projet  
[julien.mingot@unity-cube.com](mailto:julien.mingot@unity-cube.com)  
07 67 69 49 03



**Capucine VELAY**  
Cheffe de projet  
[capucine.velay@unity-cube.com](mailto:capucine.velay@unity-cube.com)  
06 67 76 12 16



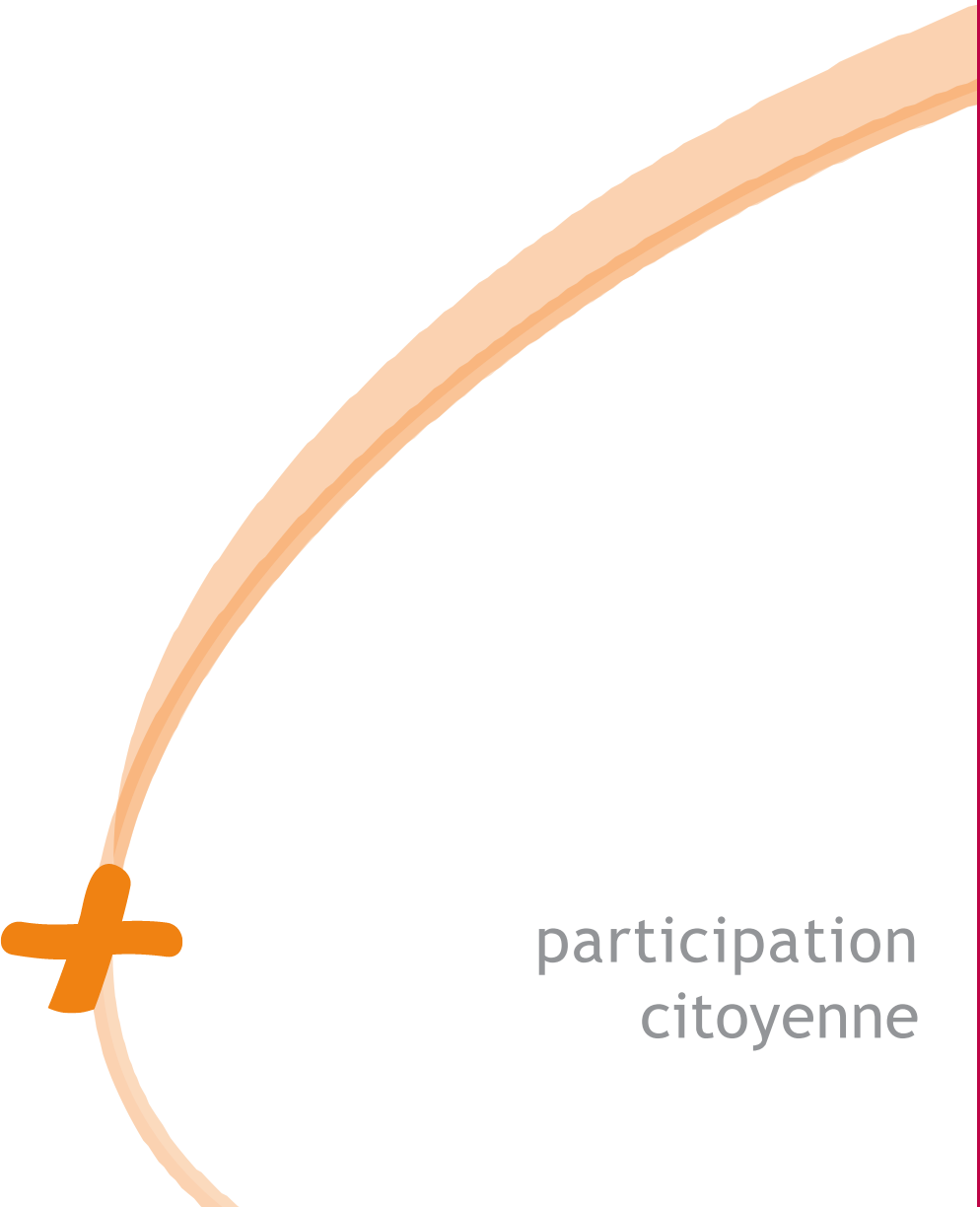

participation  
citoyenne





## 1001RUES

Concertation citoyenne / Co-construction de projet / Numérique



- Start-up
- En développement
- Effectif : 7 collaborateurs
- CA annuel en K€ : 335
- <https://1001rues.com>



### DESCRIPTION DE L'INNOVATION

1001rues propose de générer la conception des villes de demain par la parole des usagers. Pour concrétiser cette vision 1001rues conçoit des outils numériques de concertation citoyenne orientés projet. Les données récoltées par nos outils, une fois traitées, vont se matérialiser dans le design du projet. Offrant, aux décideurs et concepteurs, différents scénarios de conception des espaces issus de la parole de l'usager. La démarche de 1001rues ne s'oppose pas à une concertation sur le terrain, plus classique ; elle cherche à la compléter et à gommer ses lacunes.



### IMPACTS

#DÉVELOPPEMENT LOCAL #ENVIRONNEMENT  
#DÉMOCRATIE PARTICIPATIVE

### TERRITOIRES D'INTERVENTION

**Actuels :** Hauts-de-France / Île-de-France / La Réunion

**Cibles :** France entière

### RÉFÉRENCES

Requalification du quartier de l'Europe avec notre outil « Chatbot Coco » à Chatou (78) ainsi que pour Immobilière 3F pour la réhabilitation d'un immeuble de 68 logements. Concertation pour réhabilitation en site occupé pour des bailleurs sociaux avec l'outil COREHAB.

### DANS LES QUARTIERS PRIORITAIRES

Mission d'E-concertation pour la ville de Creil (60) sur un projet de réaménagement de place Saint Médard.



**Roukaia BENCHEKROUN**  
Co-gérante et co-fondatrice  
[r.benchekroun@1001rues.com](mailto:r.benchekroun@1001rues.com)  
06 35 13 67 90

**Georges MAJER**  
Co-gérant et Co-fondateur  
[g.majer@1001rues.com](mailto:g.majer@1001rues.com)  
07 86 28 85 60



## CABANON VERTICAL

Co-construction de projet / Urbanisme transitoire / Mobilier



- Association
- En développement
- Effectif : 6 collaborateurs
- CA annuel en K€ : 215
- <http://www.cabanonvertical.com/>



### DESCRIPTION DE L'INNOVATION

Le Cabanon Vertical met en œuvre des dispositifs innovants d'urbanisme participatif accompagnant la transformation du territoire. La prise en compte de l'espace public, comme lieu d'échanges et de lien social, est au cœur de la démarche. L'urbanisme transitoire permet d'expérimenter la valorisation du cadre de vie et l'appropriation habitante. Le dialogue et la mise en réseau des différents acteurs débouchent sur des projets pérennes et intégrés.

L'association a conduit de nombreux projets, du diagnostic à la construction. Elle développe aujourd'hui des actions de formation et d'assistance dans l'élaboration de stratégies multi-acteurs.



### IMPACTS

#LIEN SOCIAL #DÉVELOPPEMENT LOCAL  
#APPROPRIATION HABITANTE

### TERRITOIRES D'INTERVENTION

**Actuels :** PACA, Ile-de-France, Normandie

**Cibles :** France entière

### RÉFÉRENCES

Publication de *Les aménagements urbains transitoires, enjeux et guide pratique pour un espace public partagé* (2017, Marseille)

### DANS LES QUARTIERS PRIORITAIRES

Marseille (13) : Kalliste (15e), Saint Joseph (14e), Malpassé (13e), Frais Vallon (13e), Airbel (11e), Les Escourtaines (11e), Saint Mauront (3e), Les Rosiers(14e)  
Caen (14) : La Guérinière  
Paris (75) : Cristino Garcia (20e)



Olivier BEDU

Directeur

[cabanon.vertical@gmail.com](mailto:cabanon.vertical@gmail.com)

06 87 38 54 77



## CAP COLLECTIF

Concertation citoyenne / Ingénierie de projet participatif / Numérique



- Start-up
- En développement
- Effectif : 30 collaborateurs
- CA annuel en K€ : 2 600
- <https://cap-collectif.com/>



### DESCRIPTION DE L'INNOVATION

Cap Collectif propose une méthode d'intelligence collective et une plateforme clé en main aux organisations souhaitant intégrer les parties prenantes à leurs projets afin de prendre des décisions plus efficace et générer confiance, adhésion et engagement.



### IMPACTS

#LIEN SOCIAL #DÉVELOPPEMENT LOCAL  
#EFFICACITÉ DE LA DÉCISION ET CONFIANCE

### TERRITOIRES D'INTERVENTION

**Actuels** : France entière

**Cibles** : France entière

### RÉFÉRENCES

Grand Débat National : plateforme utilisée pour recueillir les contributions en ligne des citoyens; Métro de Grenoble (38) : mise en place d'une plateforme de participation citoyenne.



**Julien FUMOLEAU**

Chargé de développement  
julien@cap-collectif.com  
06 42 27 00 70



## COLLECTICITY

Financement participatif / Numérique



- Start-up
- En développement
- Effectif : 8 collaborateurs
- CA annuel en K€ : 90
- <https://www.collecticity.fr/>



### DESCRIPTION DE L'INNOVATION

Première plateforme de financement participatif & institutionnel du secteur public avec une soixantaine de collectivités locales accompagnées, Collecticity élargit son offre à compter de 2021 avec du financement institutionnel et le concours du secteur de l'assurance mutualiste.

Collecticity répond à deux enjeux principaux que sont le financement et l'engagement citoyen, qui peuvent être combinés ou non, au travers d'un accompagnement sur-mesure et d'une gamme de solutions : don-mécénat, prêt citoyen, prêt institutionnel, et consultation en ligne.



### IMPACTS

#LIEN SOCIAL

### TERRITOIRES D'INTERVENTION

**Actuels** : France métropolitaine et Outre-Mer

**Cibles** : France entière

### RÉFÉRENCES

Saint-Brieuc (22) : installation photovoltaïque, Decazeville (12) : financement de la rénovation de la piscine, Vignoc (35), Moulins Yzeure (3), Allier (3), Saint Max (54), Toul (54), Momerstroff (57).



Marc PAYAN  
Co-fondateur  
[marc@collecticity.fr](mailto:marc@collecticity.fr)  
06 13 66 37 04

Julien QUISTREBERT  
Président  
[j.quistrebert@collecticity.fr](mailto:j.quistrebert@collecticity.fr)  
06 16 17 73 99



## DVT UP

Co-construction / Maîtrise d'usage

- TPE/PME de l'ESS
- En développement
- Effectif : 5 collaborateurs
- CA annuel en K€ : 130
- <http://www.dvt-up.com/>

# DVT<sup>UP</sup>



## DESCRIPTION DE L'INNOVATION

DVTup accompagne les maîtres d'ouvrage et gestionnaires à "faire avec" les usagers. La structure coordonne la mise en œuvre de projets participatifs qui permettent l'implication des communautés locales dans la conception et la mise en vie des territoires. Elle met en lumière l'expertise d'usage et permet la coopération entre les parties prenantes tout au long de la conception et de la vie du projet.

## IMPACTS

#LIEN SOCIAL #VILLE INCLUSIVE

## TERRITOIRES D'INTERVENTION

**Actuels :** Ile-de-France

**Cibles :** France entière  
Occitanie, Nouvelle Aquitaine, AuRA, PACA

## RÉFÉRENCES

Projets menés à Bondy avec ICF la Sablière, Villetaneuse avec Seine Saint Denis Habitat, Aubervilliers avec OPH Aubervilliers et Plaine Commune (93)  
Participation à un POPAC à Noisy le Grand (93)

## DANS LES QUARTIERS PRIORITAIRES

Bondy (93), Aubervilliers (93), Villetaneuse (93)



**Eulalie BLANC**  
Directrice générale  
[eulalie@dvt-up.com](mailto:eulalie@dvt-up.com)  
06 50 08 24 01



**Julie HEYDE**  
Présidente  
[julie@dvt-up.com](mailto:julie@dvt-up.com)  
06 38 94 06 49





## EPISTO

Concertation citoyenne / Numérique



- Start-up
- En développement
- Effectif : 12 collaborateurs
- CA annuel en K€ : N/A
- <https://www.episto.fr/>

### DES RÉPONSES RAPIDES ET AUTHENTIQUES À TOUTES VOS QUESTIONS

1 Cibler les répondants les plus pertinents grâce aux réseaux sociaux

2 Collecter leurs avis via des conversations spontanées et authentiques

episto

### Pourquoi choisir episto ?

**Qualité des insights**  
Répondants non rémunérés  
avis opinions spontanées

**Questionnaires engageants**  
Expérience conversationnelle fluide

**Diversité des cibles**  
Accès à tous types de populations, dont les cibles riches

**Portée internationale**  
Répondants accessibles dans plus de 200 pays

**Rapidité**  
Durée d'étude moyenne d'une semaine



Rejoins notre communauté

Contact : [helo@episto.fr](mailto:helo@episto.fr)

### DESCRIPTION DE L'INNOVATION

Episto est la technologie de référence de collecte d'opinions sur les réseaux sociaux. Notre mission : aider les collectivités à prendre les meilleures décisions grâce à des réponses authentiques, fiables et instantanées, collectées auprès des populations locales, y compris les personnes qui n'ont pas l'habitude de donner leur avis ou de participer à des dispositifs de concertation. Notre méthode : Nous ciblons les répondants à l'échelle locale via des publicités sur les réseaux sociaux et collectons leurs opinions spontanées grâce à un questionnaire conversationnel et engageant.

### IMPACTS

#LIEN SOCIAL #DÉVELOPPEMENT LOCAL  
#PARTICIPATION LOCALE

### TERRITOIRES D'INTERVENTION

**Actuels :** France entière

**Cibles :** France entière

### RÉFÉRENCES

- Ville de Paris (75) - Canal officiel de contribution durant le Grand Débat National
- La Teste-de-Buch (33) - Consultation locale
- Strasbourg (67) - Consultation locale

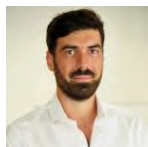

**Milan SORDET**  
Account Manager  
[milan.sordet@episto.fr](mailto:milan.sordet@episto.fr)  
06 75 61 10 50





## LA BELLE FRICHE

Co-construction de projet / Urbanisme transitoire

- TPE/PME
- En développement
- Effectif : 6 collaborateurs
- CA annuel en K€ : 250
- <https://www.labellefriche.com>



### DESCRIPTION DE L'INNOVATION

La Belle Friche est une agence de programmation urbaine qui propose de créer des lieux sur-mesure répondant aux désirs et besoins détectés sur les territoires dans lesquels ils s'implantent.

L'agence associe des compétences techniques (élaboration de modèles économiques, conditions d'utilisation des sites) avec des compétences d'animation et de coordination pour accompagner les maîtres d'ouvrages dans la définition programmatique de leurs friches.

L'équipe s'attache particulièrement aux actions de terrain afin de mobiliser les acteurs locaux au sein des projets d'occupation transitoire ou d'activation de site.



### IMPACTS

#LIEN SOCIAL

### TERRITOIRES D'INTERVENTION

**Actuels :** Île-de-France

**Cibles :** France entière

### RÉFÉRENCES

Projets de revalorisation de centre ville par l'occupation temporaire, de préfiguration de projets urbains, de programmation urbaine et de concertation

### DANS LES QUARTIERS PRIORITAIRES

Python-Duvernois, ZAC des musiciens à Bagneux (92)



**Aude MASBOUNGI**  
Architecte  
[a.masbongi@labellefriche.com](mailto:a.masbongi@labellefriche.com)  
06 50 37 61 76

**Cécile BELLANGER**  
Chef de projet associée  
[c.bellanger@labellefriche.com](mailto:c.bellanger@labellefriche.com)  
06 50 37 61 76







## LA CLOCHE

Inclusion

- Association
- En développement
- Effectif : 35 collaborateurs
- CA annuel en K€ : 1880
- <https://www.lacloche.org>



**LA CLOCHE**  
RÉSONNONS SOLIDAIRE



### DESCRIPTION DE L'INNOVATION

La Cloche vise à changer le regard sur le monde de la rue et à favoriser la création et le maintien du lien social grâce au faire-ensemble entre voisins avec et sans-domicile, pour construire une société plus inclusive.

La Cloche développe : Le Carillon, un réseau de commerçants solidaires ; Les Clochettes, un réseau d'initiatives urbaines inclusives ; des activités culturelles et de loisirs inclusifs (théâtre, chorale, cuisine, ...) ; des form'actions, pour déconstruire les représentations et donner à chacun les clefs pour "aller-vers" les personnes sans-domicile et adopter une posture inclusive.

### IMPACTS

#LIEN SOCIAL #INSERTION #VILLE INCLUSIVE

### TERRITOIRES D'INTERVENTION

**Actuels :** Métropoles d'Ile-de-France, Hauts-de-France, Bretagne, Pays de la Loire, Nouvelle Aquitaine, PACA, AuRA, Grand-Est

**Cibles :** France entière

### RÉFÉRENCES

La Cloche bénéficie du soutien de nombreux partenaires collectivités, entreprises et fondations.

### DANS LES QUARTIERS PRIORITAIRES

La Cloche, avec les partenaires de l'action sociale locale, favorise la création et le maintien du lien social entre acteurs avec et sans-domicile du quartier.



Margaux GAILLARD

Déléguée générale  
margaux.gaillard@lacloche.org  
06 13 05 56 60





# LA COMPAGNIE GÉNÉRALE DES AUTRES

Co-construction de projet / Concertation citoyenne



- Association
- En développement
- Effectif : 4 collaborateurs
- CA annuel en K€ : 200
- <http://lacompagniegeneraledesautres.co/>

## LES PROJETS EN COURS !

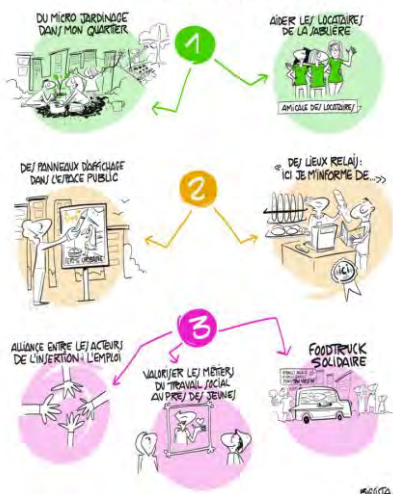

## DESCRIPTION DE L'INNOVATION

La Compagnie Générale des Autres favorise les coopérations entre les acteurs de la solidarité (travailleurs sociaux, entrepreneurs sociaux, associations) pour mieux répondre aux besoins sociaux du territoire. Elle les amène à collaborer pour répondre aux besoins sociaux et souhaits des habitants, et accompagne l'émergence de projets. Elle participe à la création d'un nouveau récit de territoire en valorisant les ressources locales par la vidéo ou un podcast. Elle organise notamment des ateliers d'appropriation citoyenne. A titre d'exemple, l'association imagine des actions pour renforcer les liens entre une agence immobilière et un centre social, ou un foodtruck reversant ses invendus aux personnes dans le besoin.

## IMPACTS

#LIEN SOCIAL #DEVELOPPEMENT LOCAL  
#ENTREPRENEURIAT SOCIAL #SOLIDARITE

## TERRITOIRES D'INTERVENTION

**Actuels :** Ile-de-France, PACA

**Cibles :** France entière

## RÉFÉRENCES

Analyse des Ressources répondant à l'Analyse des Besoins Sociaux, en lien avec le CCAS et la Mairie (Romainville, 93)  
Ouverture d'un CHRS (Marseille, 13)  
Plaine Commune Habitat et Veolia : Emergence de projets co-construits, à l'échelle d'une résidence (93)

## DANS LES QUARTIERS PRIORITAIRES

Bondy sud (93) : Emergence de projets citoyens et pluri-acteurs  
Bondy nord (93) : Favoriser et renforcer les synergies entre acteurs de l'éducation dans le Cadre de la Cité Educative Sablière, Romainville, Saint-Denis(93), Marseille (13)



**Rudy PIGNOT**  
Co-fondateur  
[rudy@la-cga.co](mailto:rudy@la-cga.co)  
06 73 89 94 77

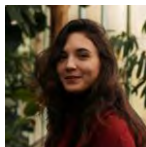

**Estelle BOTTEREAU**  
Co-fondatrice  
[estelle@la-cga.co](mailto:estelle@la-cga.co)  
06 25 95 01 97



## LESCITYZENS

Co-construction de projet / Numérique



- Start-up
- En développement
- Effectif : 4 collaborateurs
- CA annuel en K€ : 163
- <https://lescityzens.fr>



### DESCRIPTION DE L'INNOVATION

LesCityZens est spécialisée dans la conception et la mise en oeuvre de processus de projets immobiliers et urbains participatifs. LesCityZens aide à faire la ville avec les gens, qu'ils soient habitants ou usagers, et permet un dialogue fécond qui respecte les contraintes et attentes des différentes parties prenantes.

Les CityZens utilise des outils numériques développés en interne afin d'analyser les besoins exprimés et anime des concertations sur les projets. Une activité de conseil est également proposée aux acteurs des territoires pour la mise en place de stratégies de projet participatifs.

### IMPACTS

#LIEN SOCIAL

### TERRITOIRES D'INTERVENTION

**Actuels** : France entière

**Cibles** : France entière

### RÉFÉRENCES

Brazz'habitat à Bordeaux (33), Rue Fablet à Ivry (94), 183 Ordener Réinventer Paris finaliste, Lauréat PUCA pour le site Orvault avec l'agence Sastavy (Réhabilitation), Mission de conseil auprès de Besançon



**Cyrille POY**  
Président  
[cpoy@lescityzens.fr](mailto:cpoy@lescityzens.fr)  
06 72 88 19 35





## MADEINVOTE

Concertation citoyenne / Co-construction de projet / Numérique



- Start-up
- En développement
- Effectif : 4 collaborateurs
- CA annuel en K€ : 0
- <https://madeinvote.com/>



## DESCRIPTION DE L'INNOVATION

MADEINVOTE est une plateforme de conception participative digitale permettant d'alimenter des études crowdsourcées, pour remettre les usagers et citoyens au cœur des décisions dans les projets immobiliers et d'aménagement de quartier.

La mission de MADEINVOTE est de permettre aux citoyens d'avoir un impact sur leur environnement local en leur donnant l'opportunité de s'exprimer sur leurs besoins en termes de configuration de lieux de vie et d'usage du quartier (logement, parties communes, commerces, services, équipements, mobilité...).

## IMPACTS

#DÉVELOPPEMENT LOCAL

## TERRITOIRES D'INTERVENTION

**Actuels** : France entière

**Cibles** : France entière

## RÉFÉRENCES

Campagne de concertation pour la définition de l'offre commerciale et l'aménagement global d'un projet immobilier et/ou la co-construction de logements pour les promoteurs immobiliers



Guillaume DAVID

CEO

[guillaume@madeinvote.com](mailto:guillaume@madeinvote.com)

06 29 52 95 59





## QUCIT

Concertation citoyenne / Numérique



- Start-up
- Mature
- Effectif : 21 collaborateurs
- CA annuel en K€ : 500
- <https://qucit.com>



## DESCRIPTION DE L'INNOVATION

Qucit a développé QUCIT Comfort, un outil de concertation interactive qui combine :

- Des campagnes de sondages physiques
- La prise en compte de données externes décrivant l'environnement dans lequel se passe le sondage
- La prise en compte de données de caractérisation du répondant

L'entreprise met ensuite à disposition des collectivités un observatoire de la qualité de vie sous la forme d'un tableau de bord dynamique. Cet outil de diagnostic permet d'identifier les points chauds et points froids d'un territoire selon une catégorie ciblée.

## IMPACTS

#ENVIRONNEMENT

## TERRITOIRES D'INTERVENTION

**Actuels** : France entière

**Cibles** : France entière

## RÉFÉRENCES

Confort de la Gare d'Aix TGV, aménagement de la ZAE de Buc, Aménagement d'un improvement district à Brooklyn, Programmation à Toulouse, EPA Euratlantique pour diagnostic d'usage



**Marie QUINQUIS**  
VP Sales & Customer Success  
[marie@qucit.com](mailto:marie@qucit.com)  
06 89 46 61 61

**Léa MARTY**  
Chargé d'affaires publiques  
[Léa.marty@qucit.com](mailto:Léa.marty@qucit.com)





## REPÉRAGE URBAIN

Concertation citoyenne / Ingénierie de projet participatif / Numérique

- TPE/PME
- Mature
- Effectif : 6 collaborateurs
- CA annuel en K€ : 331
- <https://reperageurbain.com/>

**Repérage Urbain**  
Urbanisme Concertation Sociologie



### DESCRIPTION DE L'INNOVATION

Repérage Urbain est une agence de sociologues spécialisée en concertation et urbanisme. Elle a développé de nombreuses méthodologies originales et techniques innovantes, notamment numériques, pour la concertation et pour une meilleure prise en compte et compréhension des habitants et usagers dans la définition des projets.

La dernière de ses innovations numériques est un outil en ligne, dédié à la simulation de composition d'espaces publics et espaces verts. Intitulée UrbiPuzl, cette plateforme invite les internautes à tenir compte des contraintes spatiales et budgétaires dans la conception d'un espace.



Espace multigénérationnel et transgénérationnel

Commenter : 2

Commenter pour ce plan :

Par: 10/06/2019 | Le : Nombre d'objets : 82  
Budget initial : 15000€ + 90% du budget

### IMPACTS

#LIEN SOCIAL #DÉVELOPPEMENT LOCAL  
#ENVIRONNEMENT

### TERRITOIRES D'INTERVENTION

**Actuels :** France entière

**Cibles :** France entière

### RÉFÉRENCES

Concertation sur les espaces publics de la Zac Gratte Ciel à Villeurbanne (69) ; Concertation sur le PRU Grand Parc à Bordeaux (33) ; Concertation sur le PRU Bois Blancs à Lille (59)

### DANS LES QUARTIERS PRIORITAIRES

PRU Lille Bois Blanc (59) ; PRU Bobigny Abreuvoir et Centre Ville (93) ; PRU Grand Parc, Aubiers-Lac, Joliot-Curie, Cenon Palmer, et Lormont à Bordeaux (33) ; Orléans La Source (45)



**Eric HAMELIN**

Gérant et sociologue urbaniste

eh@reperageurbain.com

06 07 17 38 44



## SETAVOO

Concertation citoyenne / Numérique

- TPE/PME
- Mature
- Effectif : 4 collaborateurs
- CA annuel en K€ : 220
- <https://www.setavoo.fr>

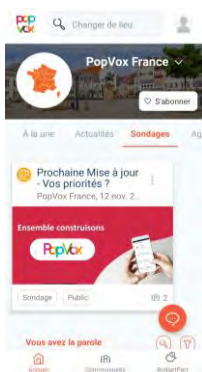
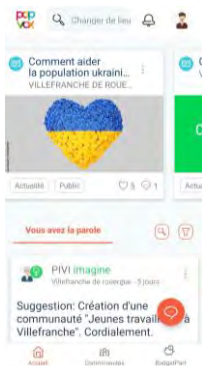

## DESCRIPTION DE L'INNOVATION

Setavoo développe des applications numériques permettant aux collectivités locales d'associer et d'impliquer les citoyens dans la vie de leur territoire et les rendre acteurs de son développement durable. Concrètement, les plateformes permettent aux collectivités locales d'utiliser l'intelligence collective, la concertation, et le dialogue, pour permettre à un grand nombre de personnes de participer au pilotage de projets et d'espaces (réserves régionales et nationales, littoraux...).

## IMPACTS

#LIEN SOCIAL #DÉVELOPPEMENT LOCAL  
#ENVIRONNEMENT

## TERRITOIRES D'INTERVENTION

**Actuels :** France entière

**Cibles :** France entière

## RÉFÉRENCES

Villes : Anglet (64), Bayonne (64), Biarritz (64), Colombiers (34), Jouques (13), Villefranche-de-Rouergue (12)  
Parcs naturels nationaux et régionaux des Calanques (13), du Médoc (33), du Haut-Languedoc (34), du Périgord-Limousin (24)  
Réserves naturelles : Les Marais du Vigueirat (13)



**Philippe MASSÉ**  
Co-Gérant  
[philippe.masse@setavoo.fr](mailto:philippe.masse@setavoo.fr)  
06 38 67 68 35



**Julien SPRIET**  
Co-Gérant  
[julien.spriet@setavoo.fr](mailto:julien.spriet@setavoo.fr)  
06 84 08 24 98



## SPALLIAN

Concertation citoyenne / Gestion urbaine / Numérique

- TPE/PME
- CA annuel en K€ : 5000
- Mature
- <https://spallian.com/>
- Effectif : 28 collaborateurs

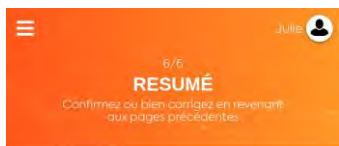

### Signaler



Propreté

Dépôt sauvage

*Nombreux dépôts d'ordures sur la voie publique qui posent des problèmes de nuisances olfactives, dangers sanitaires et surtout des risques d'accidents.*



## DESCRIPTION DE L'INNOVATION

TELLMYCITY®, Pour faire du citoyen un acteur de la valorisation et de la protection des espaces partagés. Une solution de démocratie participative ascendante et descendante, et de gestion des demandes des citoyens dans l'espace public, adaptée à la méthodologie "Gestion urbaine et sociale de proximité"

Trois supports :

- une application smartphone
- une plateforme de gestion
- une solution statistique

## IMPACTS

#LIEN SOCIAL #DÉVELOPPEMENT LOCAL  
#EFFICIENCE DES POLITIQUES PUBLIQUES

## TERRITOIRES D'INTERVENTION

**Actuels** : France entière

**Cibles** : France entière

## RÉFÉRENCES

1500 villes font confiance à SPALLIAN, dont :  
Argenteuil / Limoges / Arras / Montauban / Saint Quentin / La Roche-sur-Yon / Le Cap-Ferret / Agen / Albi / Bischheim / CU Nîmes / Tassin la demi-lune

## DANS LES QUARTIERS PRIORITAIRES

Argenteuil (95) / Clichy-sous-Bois (93) / Montauban (82)



David CHAUFER

Directeur Management Urbain et Social des Territoires

[david.chaufer@spallian.com](mailto:david.chaufer@spallian.com)

06 63 98 82 62







## VECTUEL

Concertation citoyenne / Numérique

- TPE/PME
- CA annuel en K€ : 1450
- Mature
- <https://vectuel.com>
- Effectif : 16 collaborateurs



### DESCRIPTION DE L'INNOVATION

Vectuel réalise des outils 3D réalistes, immersifs et interactifs.

Accessible en ligne, en maison de projet ou sur des casques de réalité virtuelle, il permet aux habitants de se projeter dans les évolutions du quartier tout en reproduisant fidèlement l'existant au niveau piéton.



### IMPACTS

#DÉVELOPPEMENT LOCAL

### TERRITOIRES D'INTERVENTION

**Actuels** : France entière

**Cibles** : France entière

### RÉFÉRENCES

SociétéDuGrandParis, La Défense, Euromed, Toulouse Métropole, Nantes Métropole, Grand Lyon, Plaine Commune, Vallée sud du Grand Paris, Grand Paris Grand Est, Toulon Provence Méditerranée ...

### DANS LES QUARTIERS PRIORITAIRES

Garges les Gonesses (95), Orly (94), Choisy (94), Plaine Commune (93), Grand Paris Grand Est, Montbéliard (25), la Seyne sur Mer (83), ...



**Teïlo FRANCOIS**  
 Directeur Grand Comptes  
[t.francois@vectuel.com](mailto:t.francois@vectuel.com)  
 06 95 89 25 92



**Jean-Guillaume DESPRES**  
 Directeur relations extérieures  
[jg.despres@vectuel.com](mailto:jg.despres@vectuel.com)  
 06 10 71 42 55



## VOOTER

Concertation citoyenne / Co-construction de projet / Numérique

- Start-up
- Mature
- Effectif : 8 collaborateurs
- CA annuel en K€ : 270
- <https://vooter.co/>



### DESCRIPTION DE L'INNOVATION

Vooter accompagne les bailleurs qui souhaitent développer une démarche participative et consulter leurs locataires ou l'ensemble des parties prenantes dans le cadre de leurs projets de construction, de travaux et de rénovation : vote, sondage, enquête, information, idée, etc.

Solution digitale de concertation et d'information, Vooter est accessible sur tous supports (ordinateur, téléphone, tablette), permet de collecter facilement les expertises d'usage et facilite l'implication des locataires dans le devenir de leur logement, leur quartier, leur ville.

### IMPACTS

#LIEN SOCIAL #DÉVELOPPEMENT LOCAL  
#OPTIMISATION DES DÉPENSES PUBLIQUES

### TERRITOIRES D'INTERVENTION

**Actuels :** France entière

**Cibles :** France entière

### RÉFÉRENCES

Etude réhabilitation logements Plan Climat (RIVP), Urbanisme tactique et concerté (Sotteville-Les-Rouen - 76), PCAET (GPSO - 92), PLU (Bougival - 78), Action Coeur de Ville (Figeac - 66), Eco-citoyenneté (Epinay-sur-Seine).

### DANS LES QUARTIERS PRIORITAIRES

Etude réhabilitation logements Plan Climat - 75011



**Dimitri DELATTRE**  
Directeur technique  
[dimitri@vooter.co](mailto:dimitri@vooter.co)  
06 64 89 69 14

**Stéphane BÉQUIN**  
Directeur général  
[stephane@vooter.co](mailto:stephane@vooter.co)  
06 40 23 00 79





performance  
énergétique et  
environnementale





## BASE

Energies renouvelables



- TPE/PME
- Mature
- Effectif : 20 collaborateurs
- CA annuel en K€ : 1 800
- <https://www.base-innovation.com/>



## DESCRIPTION DE L'INNOVATION

BASE développe des solutions solaires innovantes pour un avenir durable. La technologie Cogen'Air permet à la fois de générer des économies à partir d'énergie renouvelable et de diminuer fortement l'empreinte carbone.

Cette technologie solaire est brevetée et reconnue (prix *My Positive Impact* de la FNH, certification européenne ETV, prix des éco-entreprises innovantes du PEXE / Bercy).

Sur un bâtiment, elle permet à la fois de produire de l'électricité (autoconsommée ou revendue au réseau), de la chaleur et du rafraîchissement via night cooling.



## IMPACTS

#RÉDUCTION DES CONSOMMATIONS

## TERRITOIRES D'INTERVENTION

**Actuels** : France entière

**Cibles** : France entière

## RÉFÉRENCES

Installation de centrales thermovoltaïques sur bâtiments tertiaires et industriels (INHNI Pessac, ELNATH, Direction régionale Eiffage 33...)



**Luc MILBERGUE**

Président

[luc.milbergue@base-innovation.com](mailto:luc.milbergue@base-innovation.com)

06 85 03 06 74





## BIOFLUIDES ENVIRONNEMENT

Rénovation thermique

- Start-up
- En développement
- Effectif : 6 collaborateurs
- CA annuel en K€ : 1 000
- <https://www.biofluides.com>



### DESCRIPTION DE L'INNOVATION



Biofluides Environnement est une société spécialisée dans le traitement de l'eau. Ils ont inventé et développé l'ERS (Energy Recovery System) permettant de valoriser la chaleur des eaux grises en bas d'immeuble. Ces eaux circulent avant d'être rejetées au réseau à 28°C dans le bâtiment. Elles passent dans une cuve munie d'échangeurs avant d'être rejetées à 7°C au réseau des eaux usées. Une pompe à chaleur eau/eau permet de valoriser l'énergie et de préchauffer l'eau chaude sanitaire du bâtiment à 55°C. L'ERS BIOFLUIDES a plus de 100 installations en France et à l'étranger.

### IMPACTS

#RÉDUCTION DES CONSOMMATIONS



### TERRITOIRES D'INTERVENTION

**Actuels :** Île-de-France

**Cibles :** France

### RÉFÉRENCES

Mantes-la-Jolie (78) : résidence ICF la Sablière .  
 Guyancourt (92) : résidence étudiante Valophis  
 Lycée Voltaire, Orléans (45) Région Centre-Val de Loire  
 URMA, Bruay-sur-Escaut / Saint Saulve



**Jugurta TABOUCHE**  
 Ingénieur d'affaires  
[j.tabouche@biofluides.com](mailto:j.tabouche@biofluides.com)  
 06 37 54 50 03



## COOL ROOF FRANCE

Lutte contre les îlots de chaleur

COOL ROOF

- Start-up
- Mature
- Effectif : 20 collaborateurs
- CA annuel en K€ : entre 1 000 et 2 000
- <https://www.coolroof-france.com>



### DESCRIPTION DE L'INNOVATION

Cool Roof France aide les collectivités et les entreprises à relever le défi des surchauffes d'été en peignant les toits avec une peinture blanche thermo-réfléctive, écologique et produite localement à base de coquilles d'huîtres. Cette solution génère des économies d'énergie et financières et permet de prolonger la durée de vie du toit. Cool Roof France résout les pics de chaleur dans les bâtiments, l'usure des étanchéités et les émissions de GES.



### IMPACTS

#RÉDUCTIONDESCONSUMMATIONS  
#ENVIRONNEMENT

### TERRITOIRES D'INTERVENTION

**Actuels** : France entière dont DROM

**Cibles** : France entière dont DROM

### RÉFÉRENCES

Installation d'un Cool Roof sur le Géant Casino de Valence-Sud (26) ; Péniche-Hôpital Adamant des Hôpitaux Publics Saint-Maurice

COOL ROOF

Sandrine AUGRAND  
Sales & Marketing Manager  
[saugrand@coolroof-france.com](mailto:saugrand@coolroof-france.com)  
06 99 55 41 97

Ghislaine CHAPON LE PAGE  
Office Manager  
[gclepage@coolroof-france.com](mailto:gclepage@coolroof-france.com)  
02 44 84 08 04





## EGREEN

Réduction des consommation d'eau et d'énergie / Numérique

- Start-up
- En développement
- Effectif : 8 collaborateurs
- CA annuel en K€ : 200-450
- <https://www.egreen.fr/>



### DESCRIPTION DE L'INNOVATION

Solution d'économie d'énergie et d'eau dans les bâtiments résidentiels et tertiaires au travers du suivi des consommations et de la sensibilisation des occupants. Basée sur les sciences du comportement et une étude menée à Berkeley aux Etats-Unis, la solution eGreen accompagne les changements de comportement grâce à des outils digitaux alliant de l'analyse de données et le jeu. Les économies générées sont de 5 à 15 %, contribuant ainsi à réduire l'impact environnemental des bâtiments grâce à des comportements plus éco-responsables.

### IMPACTS

#RÉDUCTIONDESCONSOMMATIONS

### TERRITOIRES D'INTERVENTION

**Actuels** : France entière

**Cibles** : France entière

### RÉFÉRENCES

OPAC38, le COL, challenge d'économie d'eau avec la RIVP, sensibilisation à la gestion des déchets avec la RIVP, suivi des consommations d'énergie et sensibilisation aux comportements éco-responsable avec Toit et Joie

### DANS LES QUARTIERS PRIORITAIRES

Challenge d'économie eau avec Véolia Eau Solidaire



**Jérémie JEAN**  
Président  
[jeremie.jean@egreen.fr](mailto:jeremie.jean@egreen.fr)  
06 86 80 49 71



## ELAX ENERGIE

Equipements innovants / Réduction des consommations d'énergie

- Start-up
- En expérimentation
- Effectif : 3 collaborateurs
- CA annuel en K€ : 86
- <https://www.elaxenergie.com>

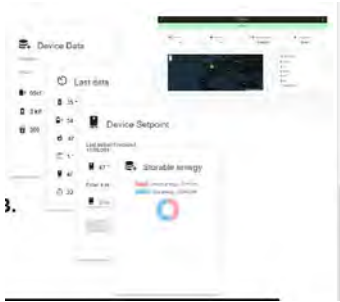

### DESCRIPTION DE L'INNOVATION

Elax Energie place un objet connecté sur les cumulus existants afin de maîtriser l'énergie stockée en temps réel. En adaptant la température de l'eau aux besoins des usagers et aux capacités du réseau, il permet de consommer moins et de consommer mieux : quand l'énergie est réellement abondante.

### IMPACTS

#RÉDUCTIONDESCONSOUMATIONS

### TERRITOIRES D'INTERVENTION

**Actuels** : France entière

**Cibles** : France entière

### RÉFÉRENCES

In'li, EDF, Immobilière Basse Seine, Clesence, Plurial Novilia



**Thomas TIRTIAUX**  
Co-Fondateur  
Thomas@elaxenergie.com  
06 58 73 18 42





## ENERCOOP

Réduction des consommations d'énergie / Circuit court /  
Energies renouvelables

- SCIC
- En développement
- Effectif : 231 collaborateurs
- CA annuel en K€ : 80 000
- <https://www.enercoop.fr/>



## DESCRIPTION DE L'INNOVATION

Enercoop est un fournisseur d'électricité 100 % renouvelable ayant une logique d'approvisionnement en circuit court auprès de plus de 350 producteurs et une offre reconnue comme 'PREMIUM' par l'ADEME. Enercoop intervient également dans le domaine de la maîtrise de la consommation d'énergie. Il organise par exemple des actions de sensibilisation aux économies d'énergie pour les habitants et les professionnels. Composé de 11 coopératives, le réseau Enercoop s'organise selon les principes d'une gouvernance partagée, transparente et démocratique ; il accompagne des projets citoyens et durables de production dans les territoires.

## IMPACTS

#ENVIRONNEMENT #MAITRISE ENERGETIQUE  
#EMPREINTE CARBONE

## TERRITOIRES D'INTERVENTION

**Actuels :** France entière

**Cibles :** France entière  
Ile de France, Bourgogne France Comté

## RÉFÉRENCES

- Intervention auprès de 185 collectivités (Mulhouse Alsace Agglomération, Besançon, Grenoble-Alpes Métropole, ...)
- SNL 91 confie ses compteurs électriques dans le cadre de rénovations de logements pour ménages précaires.

## DANS LES QUARTIERS PRIORITAIRES

Agréée ESUS, Enercoop fournit fortement le secteur associatif et des acteurs socio-économiques des quartiers. Enercoop collecte, via le micro-don sur facture, des fonds reversés à l'association Energie Solidaire luttant contre la précarité énergétique.



Vincent POIZAT

Responsable commercial collectivités  
vincent.poizat@enercoop.org  
01 81 80 23 19



Pascal DELAHAYE

Responsable commercial entreprises et associations  
pascal.delahaye@enercoop.org  
01 81 80 23 20



## ENOGRID

Energies renouvelables / Circuit court / Autoconsommation



- Start-up
- Mature
- Effectif : 10 collaborateurs
- CA annuel en K€ : 80
- <https://enogrid.com>



### DESCRIPTION DE L'INNOVATION

Enogrid propose ses services à tous les porteurs de projets d'autoconsommation collective, et à tous les stades de développement de celui-ci.

Enogrid accompagne de l'idéation à la mise en œuvre des projets de circuits courts d'électricité, et propose une plateforme logicielle pour en gérer simplement l'exploitation.

Avec une offre flexible et complémentaire aux bureaux d'étude et installateurs photovoltaïque, Enogrid s'adapte à tous les projets pour accompagner les maîtres d'ouvrage dans leur montage et la gestion du partage d'électricité.

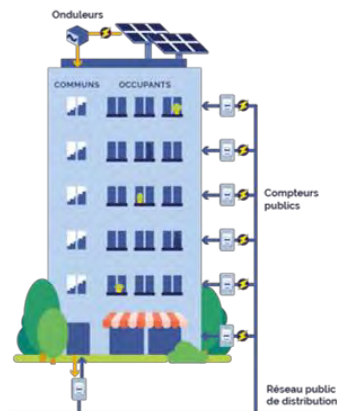

### IMPACTS

#DÉVELOPPEMENT LOCAL #ENVIRONNEMENT  
#LUTTE CONTRE LA PRÉCARITÉ ÉNERGÉTIQUE

### TERRITOIRES D'INTERVENTION

**Actuels** : France entière

**Cibles** : France entière

### RÉFÉRENCES

Nous travaillons avec beaucoup de projets dans le logement social: Plurial Novilia (51), Habitat 17, RIVP (75), Seine-Saint-Denis Habitat (93), etc; des projets citoyens (ACOPREV) et collectivités



Rémi BASTIEN  
CEO  
[remi@enogrid.com](mailto:remi@enogrid.com)  
06 34 12 15 77





## HOMEYS

Réduction des consommations d'énergie



- Start-up
- En développement
- Effectif : 9 collaborateurs
- CA annuel en K€ : 500
- <http://www.homeys.io>



### DESCRIPTION DE L'INNOVATION

En utilisant les données de capteurs de température connectés situés dans les logements, Homeys accompagne les bailleurs et les exploitants dans l'optimisation des réglages du chauffage collectif et une meilleure connaissance de leur patrimoine permettant de prioriser les travaux de rénovation thermique à effectuer. Homeys accompagne ainsi ses clients bailleurs et exploitants dans la réduction des charges énergétiques du parc immobilier.

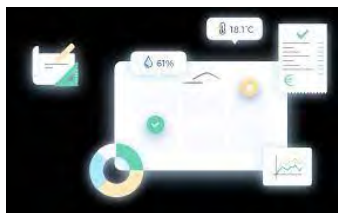

### IMPACTS

#RÉDUCTIONDESCONSOUMMATIONS #NUMERIQUE

### TERRITOIRES D'INTERVENTION

**Actuels** : Territoire National

**Cibles** : Territoire National

### RÉFÉRENCES

Partenaire de bailleurs sociaux : Grand Lyon Habitat, CDC, RIVP, Batigère, ICF Habitat, Territoire Habitat.  
Partenaire d'exploitants d'énergie : Engie, Idec, Vinci Energie.



Henri DE NOBLENS  
CEO  
[henri@homeys.io](mailto:henri@homeys.io)  
06 29 35 48 94





## HXPERIENCE

Gestion bâtiment / Numérique



- Start-up
- En développement
- Effectif : 18 collaborateurs
- CA annuel en K€ : 800
- <https://hxperience.com>



## DESCRIPTION DE L'INNOVATION

Editeur du logiciel SMATI qui permet de rendre le bâtiment plus durable et plus performant.

SMATI permet de répondre aux enjeux de RSE (réduction de l'empreinte environnementale, santé et confort au travail avec notamment le suivi qualité de l'air) tout en améliorant la performance opérationnelle et financière (optimisation des coûts de maintenance, etc...).

## IMPACTS

#RÉDUCTIONDES CONSOUMATIONS

## TERRITOIRES D'INTERVENTION

**Actuels** : France entière

**Cibles** : France entière

## RÉFÉRENCES

Vichy, Lorient, Grenoble, Bordeaux, Pessac, Saint-Quentin-en-Yvelines, AccorInvest, Spie, Bouygues Energie & Services, Logista Hometech, Decima, Adoma CDC Habitat, RIVP, Maisons et Cités, TDF, SNCF, etc.



**Patrick FICHOU**

Président

[patrick.fichou@hxperience.com](mailto:patrick.fichou@hxperience.com)

06 25 72 54 80



## HYDRAO

Réduction des consommations d'eau / Equipement innovant

HYDRAO  
SMART SOLUTIONS FOR WATER CONSERVATION

- TPE/PME
- En développement
- Effectif : 20 collaborateurs
- CA annuel en K€ : 900
- <https://www.hydrao.com/fr/>

### DESCRIPTION DE L'INNOVATION

Hydrao commercialise des solutions intelligentes et connectées pour la préservation de l'eau potable, en particulier des pommeaux de douche qui permettent de se rendre compte en temps réel de sa consommation d'eau. Par leur conception et un effet incitatif dû à des LED intégrées qui changent progressivement de couleur en fonction de la quantité d'eau utilisée, l'économie réalisée peut s'élever à 70 %.

Nouveau produit *Hydrao Meter* : compteur autonome et connecté pour le suivi de consommation en eau des bâtiments, la modélisation des usages et la détection de consommations anormales.



### IMPACTS

#RÉDUCTIONDESCONSOUMMATIONS  
#ENVIRONNEMENT

### TERRITOIRES D'INTERVENTION

**Actuels** : France entière

**Cibles** : France entière

### RÉFÉRENCES

SEMCODA : 3 500 pommeaux lors d'une réhabilitation  
HSF : 700 pommeaux dans le cadre du Plan Climat-Energie

### DANS LES QUARTIERS PRIORITAIRES

Bailleur social HMP dans le QPV Frais-Vallon (13)



**Bertrand EICHINGER**  
Directeur Commercial  
[bertrande@hydrao.com](mailto:bertrande@hydrao.com)  
06 25 00 70 35





## ILYA

Réduction des consommations d'eau et d'énergie / Equipement innovant

- Start-up
- En expérimentation
- Effectif : 3 collaborateurs
- CA annuel en K€ : 0
- <https://www.ilya-tech.fr>



## DESCRIPTION DE L'INNOVATION

Ilya développe et distribue des produits permettant d'économiser l'eau et l'énergie dans les usages du quotidien. Ilya développe notamment un système de douche à recyclage qui permet de réduire de 80% les consommations en eau et en énergie de la douche, ainsi qu'un outil de sensibilisation à la consommation pour inciter l'utilisateur à avoir une consommation plus responsable.



## IMPACTS

#ENVIRONNEMENT #ENTREPREUNARIAT SOCIAL  
#RÉDUCTION DES CONSOMMATIONS

## TERRITOIRES D'INTERVENTION

**Actuels :** Occitanie

**Cibles :** France entière

## RÉFÉRENCES

Équipement d'un hôtel 4\* de 20 outils de sensibilisation (Occitanie).

Équipement d'une base-vie de chantier de 12 outils de sensibilisation dans le cadre d'un diagnostic de consommations (Occitanie).



**Simon BUORO**

Président

[simon.buoro@ilya-tech.fr](mailto:simon.buoro@ilya-tech.fr)

06 06 48 43 83



## INERGYS

Production d'énergie / Energies renouvelables



- TPE/PME
- Mature
- Effectif : 6 collaborateurs
- CA annuel en K€ : 180
- <https://www.inergys.fr/>

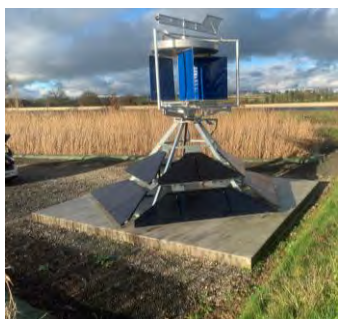

### DESCRIPTION DE L'INNOVATION

Inergys conçoit, fabrique et installe des systèmes de production d'électricité renouvelable hybrides. Inergys a notamment développé une solution de production d'énergie nommée GreenPack, installable en toitures, combinant photovoltaïque et petit éolien. D'autres développements de solutions énergétiques hybrides sont en cours.



### IMPACTS

#ENVIRONNEMENT #RÉDUCTIONDES CONSOMMATIONS

### TERRITOIRES D'INTERVENTION

**Actuels :** Territoire National

**Cibles :** Territoire National

### RÉFÉRENCES

Grands Groupes (Engie, Orange, Clemessy, Picoty Energies, Eiffage), PME (Carambar & Co, Marché Gare SAMINS, Sixelec), institutionnels (Caux Seine Agglo, Université Nice)

### DANS LES QUARTIERS PRIORITAIRES

Projet en logement social sur le toit d'une résidence collective à Caudebec-en-Caux (hors QPV)



**Marc POL-LAJAIMA**  
Chargé d'affaires  
[marc.pol-lajaima@inergys.fr](mailto:marc.pol-lajaima@inergys.fr)  
06 75 09 93 62



**Thierry LAMIDIEU**  
Président  
[thierry.lamidieu@inergys.fr](mailto:thierry.lamidieu@inergys.fr)  
06 17 72 76 91



## KOCLIKO

Réduction des consommations d'énergie / Numérique



- Start-up
- En expérimentation
- Effectif : 12 collaborateurs
- CA annuel en K€ : 220
- <http://www.kocliko.co/>



### DESCRIPTION DE L'INNOVATION

Kocliko réduit les dépenses énergétiques et les émissions carbone des bâtiments grâce à une plateforme logicielle qui révolutionne l'individualisation des frais de chauffage et la régulation des chaufferies en résidentiel collectif.

Leitmotifs :

- Accélérer la transition écologique des bâtiments
- Réduire les charges énergétiques
- Faire prendre conscience des enjeux énergétiques aux usagers des bâtiments en leur donnant des moyens d'action.

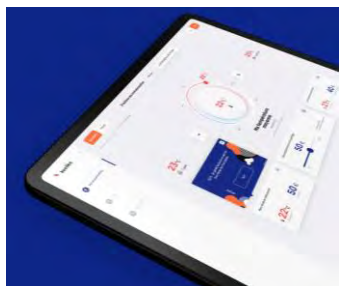

### IMPACTS

#RÉDUCTIONDESCONSOUMMATIONS

### TERRITOIRES D'INTERVENTION

**Actuels** : France entière

**Cibles** : France entière

### RÉFÉRENCES

In'li, Domofrance, Gironde Habitat, CDC Habitat, RIVP, Les Résidences Yvelines Essone, Hauts de Seine Habitat, I3F, Bourg Habitat

### DANS LES QUARTIERS PRIORITAIRES

Réhabilitation en site occupé d'une résidence située au 13-15 rue du Port Galand à Bagneux (92).



**Eric VORGER**

Président

[eric.vorger@kocliko.co](mailto:eric.vorger@kocliko.co)

06 26 88 05 85

**Anthony DAMOUR**

Directeur commercial et marketing

[anthony.damour@kocliko.co](mailto:anthony.damour@kocliko.co)

06 48 68 05 71





## O-CELL

Réduction des consommations d'énergie / Gestion du bâtiment /  
Équipement innovant / Numérique

- Start-up
- Mature
- Effectif : 2 collaborateurs
- CA annuel en K€ : 173
- <https://www.o-cell.fr>



## DESCRIPTION DE L'INNOVATION

O-CELL développe un service d'agrégation, de valorisation et de supervision des données issues d'un réseau de capteurs *IoT* connectés aux nouveaux réseaux sans fil basse puissance. Cela permet de superviser l'énergie, les fluides, la qualité de l'air, le confort (température, CO<sub>2</sub>, humidité), etc., et offre une vue synthétique de l'historique des consommations et productions énergétiques par bâtiment ainsi que des vues détaillées permettant de suivre en temps réel les différents paramètres.

## IMPACTS

#RÉDUCTIONDESCONSOUMMATIONS #NUMERIQUE  
#NOUVEAUXSERVICES

## TERRITOIRES D'INTERVENTION

**Actuels :** France entière

**Cibles :** France entière

## RÉFÉRENCES

Ville de Limours (91), Ville de Jaunay-Marigny (86),  
Syndicat de l'Orge (91)

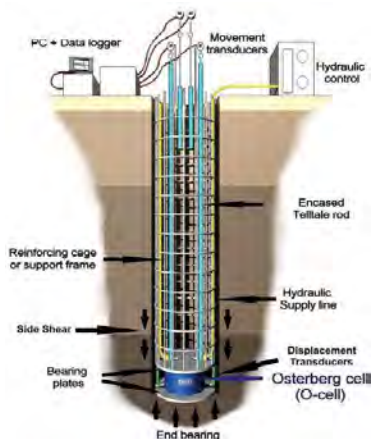

**Charles-Edouard RUAULT**

Directeur Général  
ce@o-cell.fr  
06 74 46 26 51

**Laurent ETIENNE**

Président  
le@o-cell.fr  
06 71 35 80 92





## PAMPLEMOUSSE LIGHT

Réduction des consommations d'énergie / Eclairage

- TPE/PME
- En développement
- Effectif : 2 collaborateurs
- CA annuel en K€ : 60
- <https://pamplemousselight.com/>



PAMPLEMOUSSE  
LIGHT



### DESCRIPTION DE L'INNOVATION

Intégrateur global de solutions en éclairage durable, PAMPLEMOUSSE LIGHT propose des solutions innovantes en matière d'économie d'énergie et livre à ses clients une conception lumière personnalisée dans une démarche responsable et durable de la planification nocturne de son territoire.

L'objectif de ses missions est d'accompagner le décideur dans le choix d'équipement de qualité et plus durable, et son indépendance vis-à-vis des fabricants assure un projet vertueux.

Audit Relighting / Diagnostic / Schéma Directeur de Rénovation d'éclairage (parties communes, public) / Plan Lumière...

### IMPACTS

#ENVIRONNEMENT #SANTÉ #RÉDUCTION DES  
CONSOUMMATIONS

### TERRITOIRES D'INTERVENTION

**Actuels** : Océan Indien

**Cibles** : France entière dont DROM

### RÉFÉRENCES

ZAC Sans Souci : Schéma Directeur d'Aménagement Lumière et Plan Lumière de chaque îlot, Ville de Saint-Paul, SEMADER. Aménagement de la ZAE ECOPARC des Badamiers.

### DANS LES QUARTIERS PRIORITAIRES

Aménagement du Parc Boisé : Plan Lumière et conception lumière, Ville du Port à la Réunion.



Emilie LAGOGUÉ

Dirigeante Associée

[elagogue@pamplemousselight.com](mailto:elagogue@pamplemousselight.com)

+ (262) 693 03 07 91

Stéphane DELORME

Concepteur lumière

[sdelorme@pamplemousselight.com](mailto:sdelorme@pamplemousselight.com)

+ (262) 692 213 026



## POWIDIAN

Energies renouvelables / Stockage d'énergie / Production d'énergie

- Start-up
- En développement
- Effectif : 25 collaborateurs
- CA annuel en K€ : 1 600
- <https://www.powidian.com>

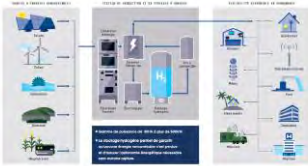

### DESCRIPTION DE L'INNOVATION

Powidian conçoit et commercialise des stations autonomes de production d'électricité. Ces stations utilisent tous types d'énergies renouvelables et intègrent un stockage intelligent, dont celui de l'hydrogène.

Conçues pour l'autonomie ou le secours en site isolé comme en milieu urbain, les stations permettent de garantir une production électrique fiable et verte. Un logiciel gère de manière intelligente les stations en garantissant l'auto-apprentissage, la supervision, la reconfiguration et l'amélioration du système en temps réel pour optimiser la disponibilité et la fiabilité d'énergie.



### IMPACTS

#ENVIRONNEMENT #RÉDUCTION DES CONSOMMATIONS

### TERRITOIRES D'INTERVENTION

**Actuels :** France entière

**Cibles :** France entière

### RÉFÉRENCES

Bâtiment BEPOS à St Herblain, bâtiment BEPOS à Toulouse, microgrid à Mafate, chalet autonome à Tignes.



Anis AYOUB  
Business Developer  
[anis.ayoub@powidian.com](mailto:anis.ayoub@powidian.com)  
06 31 91 26 22





## QARNOT COMPUTING

Energies renouvelables / Equipements innovants / Data Centers

**QARNOT**  
COMPUTING

- TPE/PME
- Mature
- Effectif : 50 collaborateurs
- CA annuel en K€ : non communiqué
- <http://www.qarnot.com>

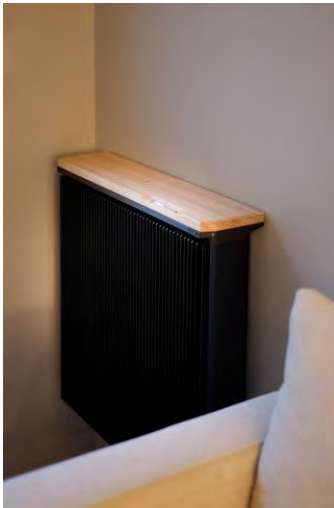

### DESCRIPTION DE L'INNOVATION

Qarnot a développé un radiateur-ordinateur *QH-1* et une chaudière numérique *QB-1* qui embarquent des microprocesseurs comme sources de chaleur. Ceux-ci, en exécutant des calculs informatiques complexes pour des entreprises tierces, dégagent de la chaleur, valorisée pour chauffer gratuitement et efficacement des habitations, bureaux et bâtiments publics. Cette solution de calcul distribuée réduit l'empreinte carbone informatique tout en offrant une chaleur écologique et gratuite.

Qarnot a donc créé un système d'économie circulaire numérique : le déchet des uns (chaleur informatique) devient la ressource des autres (chaleur dans les bâtiments).

### IMPACTS

#REDUCTIONDESCONSOMMATIONS  
#ENVIRONNEMENT

### TERRITOIRES D'INTERVENTION

**Actuels :** France entière

**Cibles :** France entière

### RÉFÉRENCES

Collectivités territoriales et bailleurs sociaux : RIVP, Gironde Habitat, Elogie Siemp... Plus de 1500 installations au sein de bureaux, logements et autres locaux.



**Quentin LAURENS**

Responsable des relations publiques  
[quentin.laurens@qarnot-computing.com](mailto:quentin.laurens@qarnot-computing.com)  
07 61 83 82 61

**Naia ETCHECOPAR**

Responsable Communication  
[naia.etchecopar@qarnot.com](mailto:naia.etchecopar@qarnot.com)  
06 48 26 38 81



## SOURCE URBAINE

Gestion des eaux pluviales / Réduction des consommations d'eau  
/ Lutte contre les îlots de chaleur



- Start-up
- En développement
- Effectif : 5 collaborateurs
- CA annuel en K€ : 120
- <https://sourceurbaine.fr/>



### DESCRIPTION DE L'INNOVATION

Source Urbaine propose un équipement « le jardin de pluie urbain », solution brevetée, low tech et frugale, de récupération des eaux de pluie de toiture pour alimenter de petits biotopes urbains.

Constitué d'une surface plantée au contact direct d'un réservoir d'eau de pluie, il est connecté aux descentes d'eaux pluviales.

Une partie de ces eaux est utilisée pour les plantes, une autre partie peut répondre à des besoins locaux (nettoyage voirie, véhicules etc.).



### IMPACTS

#ENVIRONNEMENT #RÉDUCTION DES  
CONSOUMMATIONS

### TERRITOIRES D'INTERVENTION

**Actuels :** France entière

**Cibles :** France entière

### RÉFÉRENCES

Opération avec l'école des Mines de Saint Etienne

Équipement pour la Ville de Pantin

Opération dans le Loiret à Bellegarde

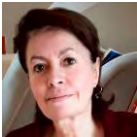

Marie Annick LEBARS

Associée

[malebars@citilia.fr](mailto:malebars@citilia.fr)

06 61 36 89 80





## TECHSAFE INDUSTRIES

Energies renouvelables / Equipements innovants / Acoustique



- Start-up
- En développement
- Effectif : 2 collaborateurs
- CA annuel en K€ : non communiqué
- <http://www.techsafeindustries.com/>



### DESCRIPTION DE L'INNOVATION

TechSafe Industries développe des solutions innovantes permettant d'intégrer la production d'énergie renouvelable aux infrastructures urbaines, aux voies de circulation routières ou ferroviaires,

La société propose ses services en étude technico-économique, design et ingénierie.

TechSafe Industries conçoit une gamme de murs antibruit multifonctionnels produisant de l'électricité d'origine solaire et éolienne le long des réseaux de transport.

Ces ouvrages intégreront de nouvelles fonctionnalités de services intelligents et connectés pour la mobilité du futur.



### IMPACTS

#ENVIRONNEMENT #SANTÉ #RÉDUCTION DES CONSOMMATIONS

### TERRITOIRES D'INTERVENTION

**Actuels :** France entière

**Cibles :** France entière

### RÉFÉRENCES

Étude de faisabilité technico-économique et pré-projet pour un aménagement de mur antibruit innovant en bord d'autoroute à Tours.

Démonstrateur industriel aux Mureaux (en cours).



**Frédéric DARTOIS**

Directeur Général

[fdartois@techsafeindustries.com](mailto:fdartois@techsafeindustries.com)

06 33 32 18 02

**Tuan Nghiem VU**

Président

[tnvu@techsafeindustries.com](mailto:tnvu@techsafeindustries.com)

06 77 01 69 44



## WATER CONNECT

Équipements innovants / Réduction des consommations d'eau

- TPE/PME
- En développement
- Effectif : 3 collaborateurs
- CA annuel en K€ : 400
- <https://waterconnect.fr/>



### DESCRIPTION DE L'INNOVATION

Créée à l'origine pour résoudre un phénomène grandissant d'ouverture intempesive des bouches à incendies, Water Connect est une société innovante dans la conception et la réalisation d'Oasis de fraîcheur ludiques, inclusifs, connectés et respectueux de l'environnement. La société imagine des solutions pour rafraîchir la température au cœur des Îlots de Chaleur Urbains (ICU) tout en garantissant une faible consommation d'eau, et un confort pour la population. Water Connect a également développé le modèle de fontaines Mât Source.



### IMPACTS

#HANDICAP #LIEN SOCIAL #ENVIRONNEMENT

### TERRITOIRES D'INTERVENTION

**Actuels :** Ile-de-France

**Cibles :** France entière

### RÉFÉRENCES

Ville de Paris (75), SOLIDEO Paris 2024 (75), Eau de Paris (75).

### DANS LES QUARTIERS PRIORITAIRES

Bois l'abbé à Champigny (94), Chêne Pointu Clichy sous Bois (93), Joliot Curie Vitry sur Seine (94)



**Pascal PONCET**

Fondateur

[contact@waterconnect.fr](mailto:contact@waterconnect.fr)

09 50 40 45 75



## WECO

Réduction des consommations d'eau / Equipements innovants



- Start-up
- En développement
- Effectif : 14 collaborateurs
- CA annuel en K€ : 220
- <http://www.weco-toilet.com/>



### DESCRIPTION DE L'INNOVATION

Toilettes publiques innovantes et brevetées, écologiques grâce à un système de traitement et de recyclage des eaux usées sur place, et autonomes grâce à un circuit de chasse fermé, rendant les WC indépendants de tout raccordement aux égouts.

Au lieu de gaspiller de l'eau potable pour la chasse d'eau, nos toilettes la traitent et la recyclent efficacement avec un "surplus" qui peut être réutilisé pour arroser ou nourrir la végétation.



### IMPACTS

#RÉDUCTIONDESCONSOUMMATIONS  
#ENVIRONNEMENT

### TERRITOIRES D'INTERVENTION

**Actuels :** Ile-de-France, AuRA, Occitanie

**Cibles :** France entière

### RÉFÉRENCES

Villes de Saint-Etienne, Vitry-sur-Seine, Grigny, Choisy-le-Roi. Toilettes pour l'Armée.

### DANS LES QUARTIERS PRIORITAIRES

Installation dans la ville de Rennes, et dans un collège à Blois.



Cécile DEKEUWER

Présidente

[dekeuwer@weco-toilet.com](mailto:dekeuwer@weco-toilet.com)

06 27 23 45 97







services aux  
habitants





## APPLISERV - AMMY.FR

Services locaux / Inclusion / Numérique



- TPE/PME de l'ESS
- CA annuel en K€ : 200
- Mature
- <https://ammy.fr>
- Effectif : 4 collaborateurs

### DESCRIPTION DE L'INNOVATION

Appliserv, entreprise agréée ESUS (Entreprise Solidaire d'Utilité Sociale), conçoit et déploie sur l'ensemble du territoire la communauté solidaire Ammy.

Il s'agit d'un écosystème numérique inclusif qui comprend un réseau social, une éco messagerie (Tchat, Visio, streaming), un espace de partage de documents, ainsi qu'une plateforme de partage de services et de covoiturage.

Ouvert à tous, ce site social est gratuit, sans publicité et garanti la stricte confidentialité des données personnelles. Il est déployé avec le concours de collectivités territoriales et des associations.

Ammy aide aussi à faire le lien entre les associations (ou les collectivités) et les populations, peu familiarisée avec le numérique ou en situation de handicap.

### IMPACTS

#HANDICAP #LIEN SOCIAL #INCLUSION NUMERIQUE  
#AUTONOMIE

### TERRITOIRES D'INTERVENTION

**Actuels :** Bourgogne-Franche-Comté, Guadeloupe, Normandie, Occitanie, Ile-de-France

**Cibles :** France entière

### RÉFÉRENCES

Ammy, plateforme « bien vieillir » de 10 Conseils Départementaux, est également utilisée comme réseau social interne de groupes associatifs, de collectivités, et de bailleurs (comme réseau social de quartier).



**Fabien RAMPEREZ**  
Président Fondateur  
[contact@appliserv.fr](mailto:contact@appliserv.fr)  
04 84 25 15 16



## CHOUETTECOPRO

Copropriété / Gestion du bâtiment / Numérique



- Start-up
- En développement
- Effectif : 11 collaborateurs
- CA annuel en K€ : -
- <https://www.chouettecopro.com>



### DESCRIPTION DE L'INNOVATION

Chouette Copro est une plateforme collaborative qui met en relation les occupants, le gestionnaire (syndic, bailleur social) et les prestataires techniques.

La solution permet d'améliorer la gestion quotidienne et l'entretien des parties communes de l'immeuble en simplifiant le signalement des incidents techniques et le suivi des interventions.

Le gestionnaire peut paramétrer les modes de communication de son immeuble et rendre son travail plus visible auprès de ses clients.

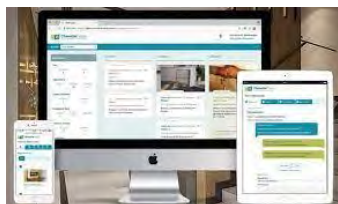

### IMPACTS

#NUMERIQUE #NOUVEAUX SERVICES

### TERRITOIRES D'INTERVENTION

**Actuels :** France entière

**Cibles :** France entière

### RÉFÉRENCES

Partenaires des promoteurs : Kaufman & Broad, Ogic, Citya, Axa, Century 21, Procvivis immobilier, Orpi dans la France que ce soit dans les métropoles ou les villes de taille moyenne.



**Philippe JOUBERT**  
 CEO cofondateur  
[pjoubert@chouettecopro.com](mailto:pjoubert@chouettecopro.com)  
 06 63 64 52 77





## COMITE NATIONAL DE LIAISON DES REGIES DE QUARTIER (CNLRQ)



Services locaux / Insertion

- Association
- Mature
- Effectif : 15 collaborateurs
- CA annuel en K€ : 1 800
- <https://www.regiedequartier.org/>



### DESCRIPTION DE L'INNOVATION

Les 132 Régies de Quartier interviennent sur 320 quartiers Politique de la Ville.

Elles répondent aux besoins des habitants, par des interventions techniques (entretien, nettoyage, collecte des encombrants, second œuvre...) et sociales (médiation, garages solidaires, fracture numérique, cafés associatifs...). Par leur positionnement en cœur de quartier, leur lien avec les habitants et les institutionnels; les régies innove pour répondre aux besoins locaux. Les habitants sont majoritaires dans les conseils d'administration bénéficient des emplois créés : ils sont au cœur des projets construits et des réponses apportées.

### IMPACTS

#DÉVELOPPEMENT LOCAL #INSERTION  
#EMPLOI LOCAL

### TERRITOIRES D'INTERVENTION

**Actuels** : France entière

**Cibles** : France entière

### RÉFÉRENCES

La majorité des Régies ont déjà travaillé dans le cadre d'un PRU : co-traitance sur des marchés, médiation auprès des habitants, lancement d'activité (ex : conciergerie)...  
10 projets de Régies en cours.

### DANS LES QUARTIERS PRIORITAIRES

320 QPV couverts



Tarek DAHER  
Délégué général  
[tdaher@cnlrq.org](mailto:tdaher@cnlrq.org)  
01 48 05 68 48





## EMMAUS CONNECT

Services locaux / Formation / Numérique



- Association
- Mature
- Effectif : 45 collaborateurs
- CA annuel en K€ : -
- <https://emmaus-connect.org/>



### DESCRIPTION DE L'INNOVATION

Depuis 2013, Emmaüs Connect, association du mouvement Emmaüs, fait de l'inclusion numérique son cœur de métier.

L'association accompagne aux compétences numériques de base les personnes en situation de précarité. Pour ce faire, sont proposés dans 11 points d'accueil des équipements (recharges téléphoniques et mobiles, ordinateurs et Smartphone à coût solidaire), des parcours d'initiation accompagnés au numérique et à des ateliers courts, ainsi que de la médiation.

Emmaüs Connect a accompagné 36 000 bénéficiaires depuis sa création.

### IMPACTS

#LIEN SOCIAL #NUMERIQUE #VILLE INCLUSIVE

### TERRITOIRES D'INTERVENTION

**Actuels** : France entière

**Cibles** : France entière

### RÉFÉRENCES

Emmaüs Connect a lancé la start-up sociale WeTechCare qui développe des plateformes web, des applications mobiles, des tutoriels et des guides de formation pensés pour et avec l'utilisateur.

### DANS LES QUARTIERS PRIORITAIRES

L'ensemble des actions est majoritairement destiné aux habitants des QPV.



**Tom-Louis TEBOUL**

Responsable des partenariats  
 tteboul@emmaus-connect.org  
 06 59 77 61 84





## LA CONCIERGERIE SOLIDAIRE

Services locaux / Insertion



- TPE/PME de l'ESS
- En développement
- Effectif : 38 CDI et 35 concierges en CDDI
- CA annuel en K€ : 1 500
- <https://conciergerie-solidaire.fr>



### DESCRIPTION DE L'INNOVATION

La Conciergerie Solidaire, opérateur de conciergerie d'entreprises, de tiers-lieux et de quartiers, est une entreprise sociale dont la finalité est d'accompagner au retour à l'emploi par la mise en situation de travail.

La Conciergerie de quartier vient en réponse à des besoins spécifiques, différents d'un territoire à l'autre. Elle propose une offre de services dédiés aux séniors, des animations thématiques, ou encore un dépôt de pain et épicerie d'appoint lors de l'émergence d'un nouveau quartier. Une conciergerie de quartier, c'est aussi un outil de dynamisation du territoire : support au maintien de services publics, à l'expérimentation de nouveaux services pour la collectivité et de création d'activité et d'insertion professionnelle.



### IMPACTS

#INSERTION #EMPLOI LOCAL #LIEN SOCIAL  
#ACTEUR DU DERNIER KILOMETRE

### TERRITOIRES D'INTERVENTION

**Actuels :** Île-de-France, Grand-Est, Centre-Val-de-Loire, Hauts-de-France, Nouvelle Aquitaine, AuRA, PACA

**Cibles :** France entière

### RÉFÉRENCES

Ecoquartiers : Woodi (Melun, 77) et Réma'vert (Reims, 51)  
Quartiers : Ampère (Strasbourg, 67), Aérospat (Toulouse, 31) et Résidence Cosmopole (Lille, 59).

Conciergerie itinérante aux services des aînés et des aidants (Châtillon, 92)

### DANS LES QUARTIERS PRIORITAIRES

Ampère (Strasbourg, 67), Naudin (Reims, 51)



Sylvain LEPAITEUR

PDG

[sylvain.lepateur@conciergerie-solidaire.fr](mailto:sylvain.lepateur@conciergerie-solidaire.fr)

06 24 88 00 21 / 09 70 80 55 65



Morgann FRINAULT

Resp. Dév. & Innovation sociale

[morgann.frinault@conciergerie-solidaire.fr](mailto:morgann.frinault@conciergerie-solidaire.fr)

06 49 04 80 85



## LE RÉSIDENTIEL NUMÉRIQUE

Lien social / Numérique



- TPE/PME
- Mature
- Effectif : 30 collaborateurs
- CA annuel en K€ : -
- <https://www.ensembl.fr>



### DESCRIPTION DE L'INNOVATION

Avec plus de 200 000 utilisateurs et près de 200 collectivités partenaires, Ensembl' est LE réseau social de voisins, garanti 100% gratuit et sans publicité. Grâce à deux échelles, la résidence pour plus d'intimité et le quartier, il a vocation à faciliter l'entraide locale en permettant aux habitants et aux acteurs de la vie locale (collectivités, associations, commerces, bailleurs, promoteurs, établissements seniors, résidences étudiantes, etc.) d'échanger plus facilement des informations et des services afin de renforcer le lien social. La solidarité, la lutte contre l'isolement et contre la perte d'autonomie des personnes âgées sont au cœur de son ADN.



### IMPACTS

#LIEN SOCIAL

### TERRITOIRES D'INTERVENTION

**Actuels :** Normandie

**Cibles :** France entière

### RÉFÉRENCES

Partenaires des collectivités territoriales (Le Havre, Nantes, Nice, Issy-les-Moulineaux, Mougins, Gennevilliers, Rixhe, Menton)

Partenaire des bailleurs (Erigère, Plurial, AMLI/Batigère,...)



**Charles BERDUGO**

Président Directeur Général  
[charles.berdugo@ensembl.fr](mailto:charles.berdugo@ensembl.fr)  
 06 76 09 36 27

**Cécile BENICHOU**

Responsable Marketing  
[cecile.benichou@solidar-it.fr](mailto:cecile.benichou@solidar-it.fr)  
 06 51 41 80 42



## MERCI MAX

Lien social / Lien intergénérationnel

- Start-up
- En développement
- Effectif : 4 collaborateurs
- CA annuel en K€ : 20
- <https://www.mercimax.fr>



**Merci Max**  
créateur de lien social



### DESCRIPTION DE L'INNOVATION

Merci Max est un créateur de lien social à l'échelle du quartier par la mise en relation de :

Max, retraité.e actif qui veut transmettre son expérience, rendre des services et faire la promotion d'entreprises sociales et solidaires avec les habitants de son quartier ayant besoin de quelqu'un de confiance et de disponible pour leur simplifier la vie !

Merci Max est un Réseau de Distribution Inclusif, un modèle commercial qui cherche à réduire la pauvreté en intégrant des personnes fragiles à des tâches directement impliquées dans la création et la fourniture d'un produit.

### IMPACTS

#NOUVEAUX SERVICES #NUMERIQUE #LIEN SOCIAL

### TERRITOIRES D'INTERVENTION

**Actuels :** Île-de-France

**Cibles :** France entière

### RÉFÉRENCES

Projet avec MSA - Présence Verte

Partenariats dans les Hauts-de-Seine

### DANS LES QUARTIERS PRIORITAIRES

Expérimentation en cours sur Paris (75) 17e – QPV Porte Saint-Ouen-Porte Pouchet.



**Nicolas DE CERNER**  
Directeur du développement  
[nicolas@mercimax.fr](mailto:nicolas@mercimax.fr)  
06 12 23 84 13



**Kevin MORICEAU**  
Président  
[kevin@mercimax.fr](mailto:kevin@mercimax.fr)  
06 76 92 46 75







## MONLOGEMENT.AI

Gestion logement / Numérique



- Start-up
- En développement
- Effectif : 8 collaborateurs
- CA annuel en K€ : -
- <https://monlogement.ai>



### DESCRIPTION DE L'INNOVATION

monLogement.ai est un chatbot basé sur l'intelligence artificielle qui permet de répondre automatiquement 24h/24 et 7j/7 aux questions des locataires, des demandeurs de logement, ou des futurs acquéreurs. La solution est clé-en-main et personnalisable et s'adresse avant tout aux bailleurs sociaux qui souhaitent placer la qualité de service au cœur de leur activité.

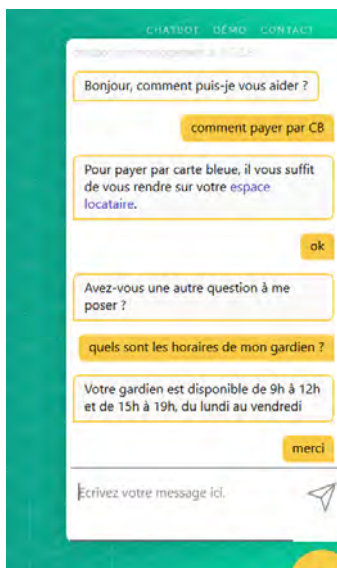

### IMPACTS

#NUMERIQUE #NOUVEAUX SERVICES

### TERRITOIRES D'INTERVENTION

**Actuels :** France entière

**Cibles :** France entière

### RÉFÉRENCES

Bailleurs sociaux : Est Métropole Habitat, SDH, Ophea, Bretagne Sud Habitat, Bourg Habitat, Elogie Siemp

### DANS LES QUARTIERS PRIORITAIRES

Chatbot sur tout le territoire des bailleurs donc déploiement régulièrement sur QPV + Elogie Siemp Belleville (75)



**Olivier CATHELINÉAU**  
Fondateur - CEO  
[olivier.cathelineau@monlogement.ai](mailto:olivier.cathelineau@monlogement.ai)  
06 74 63 75 26





## MY JUGAAD

Mobilité résidentielle / Services locaux

- PME/TPE de l'ESS
- En développement
- Effectif : 6 collaborateurs
- CA annuel en K€ : 250
- <https://my-jugaad.eu>



### DESCRIPTION DE L'INNOVATION

My Jugaad améliore l'expérience du déménagement et du vide-maison, en la simplifiant pour les aidants et leurs proches. L'entreprise permet aux personnes fragiles d'habiter dans un logement adapté à leurs besoins en levant les freins à leur déménagement, à la fois opérationnels (tri, cartons, démarches administratives, réaménagement), affectifs (tri des objets et objets de valeur dont il faut se séparer, attachement au lieu, etc.) et les freins liés à la confiance envers les différents intervenants (qualité, labels et certifications). My Jugaad développe aussi une offre de conciergerie avec des services post-relogement pour les habitants (bricolage, travaux, ménage, démarches administratives, jardinage...).



### IMPACTS

#LIEN SOCIAL #HANDICAP #SANTÉ  
#DÉVELOPPEMENT LOCAL

### TERRITOIRES D'INTERVENTION

**Actuels :** Ile-de-France, Bretagne, Normandie

**Cibles :** France entière

### RÉFÉRENCES

Malakoff Humanis, AG2R LA MONDIALE, Klésia, Carsat Bretagne, Carsat Normandie, Coup de Coeur CD Val d'oise, CCAS Havre, CDC Habitat, 1001 Vies Habitat, Paris Habitat, Urban Lab, OPH, Logirep-Polylogis

### DANS LES QUARTIERS PRIORITAIRES

Missions en cours avec des bailleurs sociaux en Ile-de-France, Hauts-de-France et Lorraine.



**Xavier DELAHAYE**  
CEO  
[xavier@my-jugaad.eu](mailto:xavier@my-jugaad.eu)  
06 58 63 64 73



**Vanessa TILLEUIL**  
COO  
[vanessa@my-jugaad.eu](mailto:vanessa@my-jugaad.eu)  
07 80 90 86 02



## NEYBS

Gestion du bâtiment / Numérique

- Start-up
- Mature
- Effectif : 2 collaborateurs
- CA annuel en K€ : 25
- <https://www.neybs.com>



### DESCRIPTION DE L'INNOVATION

NEYBS, la brique communication de l'habitat social. Une application qui facilite la communication entre les bailleurs sociaux et leurs locataires. Son objectif est d'informer les locataires de logements sociaux sur la vie de l'immeuble et du quartier, notamment lors de travaux de rénovation. Elle permet également de réaliser des enquêtes et des concertations afin d'impliquer tous les acteurs de l'immeuble. L'application a été conçue pour être inclusive, utilisable par exemple par des personnes non-francophones et/ou illettrées.



### IMPACTS

#INSERTION #LIEN SOCIAL  
#RÉDUCTION DES CONSOMMATIONS

### TERRITOIRES D'INTERVENTION

**Actuels** : France entière

**Cibles** : France entière

### RÉFÉRENCES

Blanc-Mesnil (93) 1 250 lots pour le bailleur SEQENS dans le cadre de travaux d'urgence avant projet NPNRU, Récemment durant le confinement pour partager les mesures de précautions sanitaires.

### DANS LES QUARTIERS PRIORITAIRES

Déploiement sur en Ile de France sites diffus et QPV (Seine-Saint-Denis (93) : Blanc Mesnil, Drancy, Villepinte, Le Bourget, Tremblay, Yvelines : La Verrière)



**Hafida GUEBLI**

Fondatrice

[Hafida.guebli@neybs.com](mailto:Hafida.guebli@neybs.com)

06 66 20 95 03



## OECKO

Équipement innovant / Gestion du bâtiment / Numérique

- Start-up
- En développement
- Effectif : 7 collaborateurs
- CA annuel en K€ : 320
- <https://www.oeko.com>

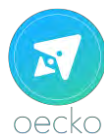

### DESCRIPTION DE L'INNOVATION

OECKO crée et distribue des produits interactifs à destination des bailleurs, gestionnaires, promoteurs et collectivités.

Les écrans sont tactiles, interactifs et résistants et s'adaptent à tous les espaces d'interactions (hall d'immeuble, zone de passage).

La solution permet de communiquer avec les locataires ou usagers, de diffuser du contenu ou de l'information sur des sujets personnels comme publics, à partir d'une interface métier simple et légère.

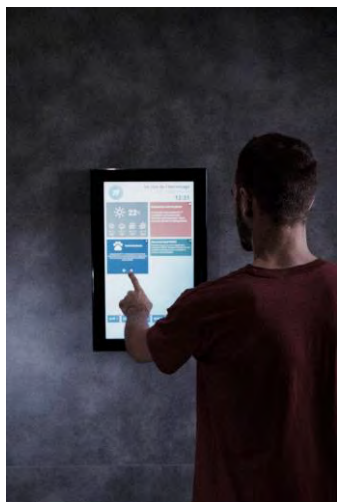

### IMPACTS

#NUMERIQUE #LIEN SOCIAL #NOUVEAUX SERVICES

### TERRITOIRES D'INTERVENTION

**Actuels :** France entière

**Cibles :** France entière

### RÉFÉRENCES

Déploiement avec des bailleurs sociaux (1001 Vies Habitat, Oxalia, Haut de Seine Habitat) / Déploiement avec des promoteurs (Icade, Bouygues Immobilier....) / Déploiement avec des co-propriétés

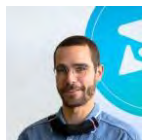

**Thomas DUJARDIN**  
Fondateur  
[thomasdujardin@oeko.com](mailto:thomasdujardin@oeko.com)  
06 71 67 80 11



**Quentin SAINZ RUIZ**  
Responsable commercial  
[quentinsainzruiz@oeko.com](mailto:quentinsainzruiz@oeko.com)  
07 60 86 01 01



## PANGA

Equipement innovant / Services Locaux / Numérique



- Start-up
- En développement
- Effectif : 9 collaborateurs
- CA annuel en K€ : 78
- <https://www.panga.fr/>

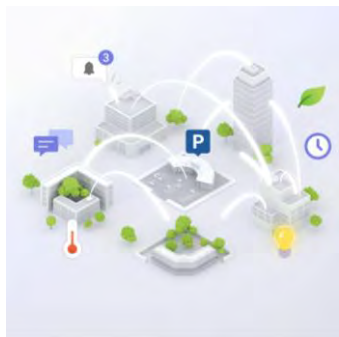

### DESCRIPTION DE L'INNOVATION

Panga développe une architecture réseau locale pour Smart Building et Smart Cities. L'objectif ? Transformer les bâtiments et les villes en plateforme de services, à destination de leurs usagers et de leur gestionnaires. Logement connecté, thermostat intelligent, maîtrise des consommations énergétiques, maintenance préventive, réseau collaboratif entre voisins, échange de biens et de services... Le "BOS" (Building Operating System) de Panga permet de déployer à moindre coûts une large gamme de services valorisant le patrimoine et améliorant la qualité de vie des résidents.

### IMPACTS

#LIEN SOCIAL #ENVIRONNEMENT  
#RÉDUCTION DES CONSOMMATIONS

### TERRITOIRES D'INTERVENTION

**Actuels :** France entière

**Cibles :** France entière

### RÉFÉRENCES

Vibratô, un concept de résidence participative située à La Rochelle (17), centrée sur la sobriété énergétique et le vivre-ensemble. Nous travaillons également avec l'Office HLM de la Rochelle et le Bailleur social Immobilère 3F



**Patrick SIMON**

Fondateur et directeur Technique  
[patrick.simon@panga.fr](mailto:patrick.simon@panga.fr)  
06 19 67 00 67



**Cyril BANOS**

CEO  
[cyril.banos@panga.fr](mailto:cyril.banos@panga.fr)  
06 63 01 40 26



## PLATEAU URBAIN

Gestion de bâtiment / Développement local



- SCIC
- Mature
- Effectif : 45 collaborateurs
- CA annuel en K€ : 5 400
- <https://www.plateau-urbain.com/>



### DESCRIPTION DE L'INNOVATION

Plateau Urbain est une coopérative spécialisée dans le domaine de l'immobilier solidaire, du conseil et de la prospective en urbanisme. Elle offre une expertise dans l'utilisation de bâtiments vides, pour des projets éphémères ou de préfiguration : espaces d'activité solidaires, démarches culturelles ou événementielles. Plateau Urbain est notamment spécialisé dans la gestion d'occupations temporaires. La coopérative met à disposition des locaux vacants à des acteurs culturels et artistiques, associations, artisans, et jeunes entreprises du monde de l'Économie Sociale et Solidaire.



### IMPACTS

#INSERTION #EMPLOI LOCAL  
#DÉVELOPPEMENT LOCAL

### TERRITOIRES D'INTERVENTION

**Actuels :** France entière

**Cibles :** France entière

### RÉFÉRENCES

Depuis 2013, Plateau Urbain a permis de redonner un usage à près de 30 sites : Les Grands Voisins, les Cinq Toits, L.A.R.O. Les petites serres ou encore le Python à Paris (75), Coco Velten (Marseille, 13), la PADAF (92), etc.

### DANS LES QUARTIERS PRIORITAIRES

Occupations temporaires d'un centre commercial à Massy (91), d'un espace de bureaux à Lyon La Duchère (69), d'un lieu pour des associations et des artistes à Le Python-Duvernois (Paris 20ème)



Angèle DE LAMBERTERIE

Responsable du développement

[Angele.delamberterie@plateau-urbain.com](mailto:Angele.delamberterie@plateau-urbain.com)

01 79 75 66 57





## POLES

Inclusion numérique / Insertion

- Association
- CA annuel en K € : 4 000
- Mature
- <http://lepoles.org/>
- Effectif : 200 collaborateurs



### DESCRIPTION DE L'INNOVATION

Depuis 33 ans, PoleS développe des activités économiques multisectorielles d'insertion : espace verts, entretien des espaces publics, immeubles collectifs, parcours qualifiant aux titres de gardien d'immeuble et d'assistant-e de vie aux familles.

PoleS porte également des tiers-lieux numériques avec des Fablabs, Ecoles du Web et des espaces de médiation numérique implantés en pied de barre dans les quartiers populaires. Ces activités conjuguent éducation populaire, formation professionnelle, remobilisation des jeunes décrochés du système scolaire.

Depuis mars 2021, PoleS forme des conseillers numérique France Services pour la région Ile-de-France, dans le cadre du volet « inclusion numérique » du plan de relance.



### IMPACTS

#INSERTION #EMPLOI LOCAL  
#DÉVELOPPEMENT LOCAL

### TERRITOIRES D'INTERVENTION

**Actuels :** Provence-Alpes-Côte d'Azur, Île-de-France

**Cibles :** France entière

### RÉFÉRENCES

Premier dispositif d'insertion et de qualification au métier de gardien d'immeuble. Premiers tiers-lieux implantés en quartiers populaires. Premiers chantiers d'insertion qualifiant au métier de médiateur.rice numérique.

### DANS LES QUARTIERS PRIORITAIRES

Label Grande Ecole du Numérique, label 40 ans de la Politique de la Ville, lauréat Tremplin Asso, lauréat Fabriques Numériques de Territoire, lauréat Pic Prépa-Apprentissage, membre du Conseil National des Villes - collègue Acteurs économiques et sociaux

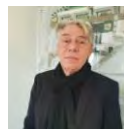

**Claude SICART**  
Président  
[claude.sicart@lepoles.org](mailto:claude.sicart@lepoles.org)  
06 64 00 77 13



**Louisa CHERIFI**  
Directrice générale  
[louisa.cherifi@lepoles.org](mailto:louisa.cherifi@lepoles.org)  
06 77 32 15 83



## SEZAAM

Services locaux / Circuits courts / Numérique



- Start-up
- En développement
- Effectif : 25 collaborateurs
- CA annuel en K€ : 400
- <https://www.sezaam.fr/>



### DESCRIPTION DE L'INNOVATION

A travers notre startup Sezaam, nous développons un service de box qui connecte les immeubles aux services de proximité : gestion des colis, pressing, paniers bio... L'installation de nos box Sezaam permet notamment aux résidents de : - Recevoir et envoyer leurs colis directement depuis chez eux, de façon sécurisée et à tout moment - Favoriser l'échange et l'économie de partage entre résidents (dons d'objets, bricolage, clés par exemple) - Commander auprès des commerces situés à proximité de la nouvelle construction (caviste, fleuriste, cordonnerie, ...) afin de promouvoir les offres de services locales & l'économie de quartier.

### IMPACTS

#LIEN SOCIAL #DÉVELOPPEMENT LOCAL  
#ENVIRONNEMENT

### TERRITOIRES D'INTERVENTION

**Actuels** : France entière

**Cibles** : France entière



### RÉFÉRENCES

Action Logement, CDC Habitat Social, Les Résidences Yvelines Essonne, Les Maisons de Marianne, La RIVP, RATP Habitat, ou encore les promoteurs Nexity, Eiffage aménagement, Bouygues Immobilier

### DANS LES QUARTIERS PRIORITAIRES

Installations dans des quartiers prioritaires avec CDC Habitat et Les Résidences Yvelines Essonne, dans le Val d'Oise, en Seine-Saint-Denis et dans les Yvelines. Nous sommes également prescrits par plusieurs promoteurs sur de nombreuses zones en France.



**Benoit JACQUOT**  
Co-fondateur  
[benoit@sezaam.fr](mailto:benoit@sezaam.fr)  
06 32 68 82 58

**Pauline RICHARD**  
Co-fondatrice  
[pauline@sezaam.fr](mailto:pauline@sezaam.fr)  
06 45 26 88 94





## SMARTHAB

Logement connecté

- Start-up
- En développement
- Effectif : 20 collaborateurs
- CA annuel en K€ : 500
- <https://www.smarthab.fr>

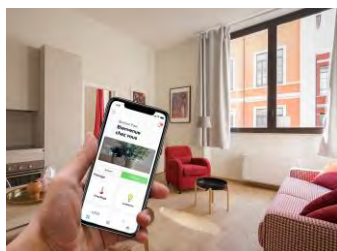

### DESCRIPTION DE L'INNOVATION

Fondé sur des capteurs et des modules de commande connectés en permanence à Internet de manière sécurisée, le système SmartHab offre de nombreuses fonctionnalités afin d'apporter plus de confort, plus de sécurité et plus d'économies d'énergie dans les logements. SmartHab permet aux habitants de régler la température, d'être alerté d'éventuelles intrusions, de piloter leurs équipements (chauffage, volets), de suivre la consommation électrique ou le taux d'humidité de leur appartement et ce directement depuis leur smartphone et où qu'ils soient.

### IMPACTS

#NUMERIQUE #NOUVEAUX SERVICES

### TERRITOIRES D'INTERVENTION

**Actuels** : France entière

**Cibles** : France entière

### RÉFÉRENCES

Programme de 54 logements connectés (Cavalaire-sur-mer, 93) avec VINCI

Pôle médical connecté (Perray-en-Yvelines, 78)



**Godefroy JORDAN**

Président - Co-fondateur

[gj@smarthab.tech](mailto:gj@smarthab.tech)

06 87 81 82 02





## SMIILE

Lien social / Services de proximité / Numérique



- Start-up
- En développement
- Effectif : 16 collaborateurs
- CA annuel en K€ : 800
- <https://www.smiiile.com>



### DESCRIPTION DE L'INNOVATION

Smiiile a développé une plateforme collaborative de proximité, un outil permettant très facilement de mutualiser ses compétences avec son quartier, de partager du matériel, de recycler, de donner des coups de mains, d'organiser des covoiturages domicile-travail, d'alerter ses voisins en temps-réel ou encore d'organiser des événements locaux et des achats groupés avec ses commerces de proximité.

Smiiile ambitionne de devenir le leader de la « sharing city » en proposant au marché une plateforme innovante couplée à un système d'API collaboratives permettant l'interconnexion de services.

### IMPACTS

#NUMERIQUE #NOUVEAUX SERVICES #LIEN SOCIAL

### TERRITOIRES D'INTERVENTION

**Actuels :** France entière

**Cibles :** France entière



### RÉFÉRENCES

Partenariats avec des bailleurs sociaux (I3F, ICF Habitat, Groupe SNI, ...) des promoteurs (Kaufman&Broad, Altarea Cogédin, ...) et des collectivités locales et des entreprises (Société Grand Paris, SNCF, La Poste, ...)

### DANS LES QUARTIERS PRIORITAIRES

Intervention au coté de bailleurs sociaux lors de réhabilitations en site occupé.



David ROUXEL

CEO

david@smiiile.com

06 61 31 58 61



## SOWELL

Gestion de bâtiment / Numérique

- Start-up
- En développement
- Effectif : 4 collaborateurs
- CA annuel en K€ : 30
- <https://www.sowellapp.com>

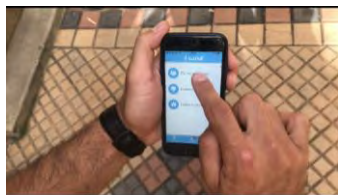

### DESCRIPTION DE L'INNOVATION

SoWell est la première application dédiée au personnel de proximité. Elle permet en quelques clics de signaler et de suivre tous les incidents techniques qui perturbent les locataires.

De plus, les rappels sur les contrôles périodiques des équipements de sécurité permettent une maintenance préventive efficace.

SoWell constitue une solution innovante consacrée à la gestion des réclamations, des sinistres et des incidents techniques au sein des organismes de gestion de syndic.



### IMPACTS

#NOUVEAUX SERVICES #NUMERIQUE

### TERRITOIRES D'INTERVENTION

**Actuels** : PACA, Occitanie, Normandie

**Cibles** : France entière

### RÉFÉRENCES

EURE habitat, LSVO, OPH77, Polylogis, Noisy le sec habitat, OPH Perpignan

### DANS LES QUARTIERS PRIORITAIRES

Intervention sur le patrimoine d'Eure Habitat situé en partie en QPV

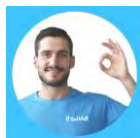

Romain BEREZAY

Cofondateur

[romain@sowellapp.com](mailto:romain@sowellapp.com)

06 09 43 12 45





## TOUT EN VELO

Logistique urbaine du dernier kilomètre / Vélo

- SCOP et SCIC
- En développement
- Effectif : 60 collaborateurs
- CA annuel en K€ : 1 000
- <http://www.toutenvelo.fr>

**tout en**  
**VELO**



### DESCRIPTION DE L'INNOVATION

Transporteur spécialisé dans la logistique urbaine du dernier km, Toutenvélo est un réseau de sociétés coopératives indépendantes, proposant des courses rapides et déménagements à vélo, ainsi qu'un bureau d'étude avec la fabrication de remorques vélo adaptées aux besoins de la cyclologistique.

### IMPACTS

#ENTREPREUNARIAT SOCIAL #NOUVEAUX SERVICES

### TERRITOIRES D'INTERVENTION

**Actuels :** Bretagne, Normandie, PACA, Bourgogne-Franche-Comté, Nouvelle Aquitaine, AuRA

**Cibles :** France entière

### RÉFÉRENCES

Coopératives présentes à Rennes (35), Rouen (17), Grenoble (38), Marseille (13) et Besançon (25)



**Olivier GIRAULT**

Directeur et responsable réseau  
[olivier.girault@toutenvelo.fr](mailto:olivier.girault@toutenvelo.fr)  
 06 61 73 39 69





## VRAC

Alimentation



- Association
- En développement
- Effectif : 34 collaborateurs
- CA annuel en K€ : 1 500
- <https://vrac-asso.org/>



### DESCRIPTION DE L'INNOVATION

VRAC favorise le développement de groupements d'achats dans les QPV.

Le projet de l'association est orienté vers l'accès du plus grand nombre à des produits de qualité issus de l'agriculture paysanne/biologique/équitable à des prix bas, grâce à la réduction des coûts intermédiaires (circuits-courts) et superflus (limitation des emballages).

Ainsi, VRAC permet aux habitants de ces quartiers de s'inscrire dans un mode de consommation durable et responsable, qui repose sur le collectif et les dynamiques locales pour faire face à la précarité et proposer un autre rapport à la consommation.

### IMPACTS

#LIEN SOCIAL #ENVIRONNEMENT #SANTÉ

### TERRITOIRES D'INTERVENTION

**Actuels :** France entière

**Cibles :** France entière

### RÉFÉRENCES

Vrac ; Concours de cuisine en banlieue ; Livre Femmes d'ici, Cuisines d'ailleurs ; Livre Restes d'enfance ; Film Jeunes Pousses ; Livre Ensemble pour mieux se nourrir

### DANS LES QUARTIERS PRIORITAIRES

Actions dans plus de 49 QPV en France (objectif de 106 dans 2 ans)

Lauréat du concours S'engager pour les quartiers en 2015

Lauréat du Plan de Relance sur la Précarité



**Boris TAVERNIER**

Directeur

[boris@vrac-asso.org](mailto:boris@vrac-asso.org)

06 52 89 56 56





## WEMAP

Services urbains / Numérique

- Start-up
- En développement
- Effectif : 15 collaborateurs
- CA annuel en K€ : 900
- <https://getwemap.com/>



### DESCRIPTION DE L'INNOVATION

La plateforme de cartes intelligentes Wemap réinvente l'accès à l'information géolocalisée, combinant une expérience simple et des services pratiques sur ordinateur comme sur mobile.

Wemap développe de nombreuses solutions pour accompagner les acteurs locaux dans leur mission d'information des usagers : cartes d'actualité locale, cartes-guides pour les grands événements, cartes d'information thématique, etc.

Grâce à Wemap, les acteurs locaux offrent un nouveau service complet, clair et utile pour informer et guider leur public.

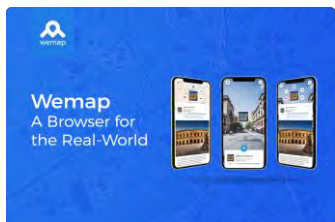

### IMPACTS

#NOUVEAUX SERVICES #NUMERIQUE

### TERRITOIRES D'INTERVENTION

**Actuels :** Centre-Val de Loire

**Cibles :** France entière

### RÉFÉRENCES

Partenariat Ministère de la Culture (grands événement : JEP, Fête de la musique)



David ZAGUEDOUN  
Business Developer  
david@getwemap.com  
07 68 74 42 34





## WETECHCARE

Inclusion / Numérique / Insertion

- Association
- Mature
- Effectif : 25 collaborateurs
- CA annuel en K€ : 1 500
- <https://wetechcare.org/>

# WETECHCARE



## DESCRIPTION DE L'INNOVATION

WeTechCare est une startup sociale ayant pour mission de faire du numérique un véritable levier d'inclusion. Notre ambition ? Construire une société où le digital simplifie le quotidien de chacun.

Nous avons créé plusieurs outils digitaux utilisés par les collectivités pour favoriser l'insertion dans les territoires :

- Les Bons Clics : la plateforme de référence pour engager une action d'inclusion numérique
- ClicNJob : une portail d'exercices en ligne pour aider les jeunes à construire leur recherche d'emploi
- Programme Employeurs Solidaires : un dispositif pour accompagner les SIAE, GEIQ, EA, etc. à intégrer le numérique comme accélérateur des parcours d'insertion.

## IMPACTS

#INSERTION #EMPLOI LOCAL #LIEN SOCIAL

## TERRITOIRES D'INTERVENTION

**Actuels** : France entière

**Cibles** : France entière

## RÉFÉRENCES

Les Bons Clics : French Impact, Croix-Rouge, Comité national des régies de quartier

CLICNJOB : Union Nationale des Missions Locales

Programme Employeurs Solidaires : Ministères du Travail, de l'Emploi et de l'Insertion



**Grégoire MARCILHACY**  
 Chef de projet  
[gmarcilhacy@wetechcare.org](mailto:gmarcilhacy@wetechcare.org)  
 06 08 73 22 87



**Thomas VANDRIESSCHE**  
 Directeur des Opérations  
[tvandriessche@wetechcare.org](mailto:tvandriessche@wetechcare.org)  
 06 33 73 27 63



## WIMOOV

Mobilité / Insertion

- Association
- Mature
- Effectif : 180 collaborateurs
- CA annuel en K€ : 10 000
- <https://www.wimooov.org>



### DESCRIPTION DE L'INNOVATION

Depuis 20 ans, Wimooov agit pour faciliter la mobilité quotidienne des personnes fragiles dans les territoires. En 2020, à travers 30 plateformes de mobilité rayonnant sur 45 zones d'emploi, Wimooov a accompagné plus de 15 000 personnes en insertion. Wimooov voit la mobilité comme le trait d'union avec la société, au service de nouvelles perspectives professionnelles et personnelles, et développe d'autres expertises sur le bien vieillir, le handicap, la mobilité responsable et la culture.



### IMPACTS

#EMPLOI LOCAL #MOBILITE #INSERTION  
#VILLE INCLUSIVE

### TERRITOIRES D'INTERVENTION

**Actuels :** France entière

**Cibles :** France entière

### RÉFÉRENCES

Bénéficie du soutien de l'ANCT, de l'ADEME, de fondations, de nombreuses collectivités territoriales, de la Caisse des Dépôts et Consignations ainsi que de l'Union Européenne (via le Fonds Social Européen).

### DANS LES QUARTIERS PRIORITAIRES

Interventions notamment à Garges-Lès-Gonesse (95), Les Mureaux (78), Ivry-sur-Seine (94), Mantes-la-Jolie (78), Créteil (94), Pantin (93), Bagneux (92), Meaux (77), Valenciennes (59), Denain (59), Bordeaux (33), Toulon (83), Forbach (57).

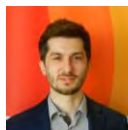

**Sébastien BAILLEUL**  
Directeur Île-de-France  
[sebastien.bailleul@wimooov.org](mailto:sebastien.bailleul@wimooov.org)  
06 59 59 23 02

**Karim AÏT-YOUCÉF**  
Directeur Général Adjoint  
[karim.ait-youcef@wimooov.org](mailto:karim.ait-youcef@wimooov.org)  
06 84 28 59 43





Structures  
présentes  
uniquement dans  
certaines régions  
Secteur Nord-Ouest

Bretagne  
Centre Val de Loire  
Normandie  
Pays de la Loire





## LES COLS VERTS RENNES

Ferme urbaine / Education



- Association
- En développement
- Effectif : 6 collaborateurs
- CA annuel en K€ : 30
- <https://www.facebook.com/colsvrtsrennes/>



### DESCRIPTION DE L'INNOVATION

Depuis 2017, l'objectif principal de l'association Les Colls Verts Rennes est d'accompagner la transition alimentaire et agricole du territoire tout en participant à la lutte contre le changement climatique, la précarité et le maintien de la biodiversité.

Pour cela, elle a développé plusieurs outils : une micro-ferme urbaine pédagogique de 2000 m<sup>2</sup>, une ferme péri-urbaine en maraîchage bio d'1,2 hectare, un terrain dédié à la biodiversité en péri-urbain de 4000 m<sup>2</sup> et une mallette pédagogique d'une cinquantaine d'animations à destination du grand public, de 3 à 99 ans.



### IMPACTS

#AGRICULTURE URBAINE #BIODIVERSITE #QPV  
#SENSIBILISATION ENVIRONNEMENT

### TERRITOIRES D'INTERVENTION

**Actuels :** Bretagne

**Cibles :** Bretagne  
Rennes Métropole

### RÉFÉRENCES

Février 2018 : Première animation en centre social  
Septembre 2019 : Inauguration de la ferme urbaine  
Septembre 2021 : Serre pépinière installée sur la ferme maraîchère

### DANS LES QUARTIERS PRIORITAIRES

Le ferme urbaine est située au cœur du quartier prioritaire du Blossne à Rennes (35).

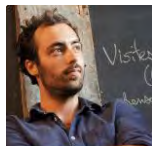

**Boris MARCEL**  
Président  
[bmarcel@lescolsvrts.fr](mailto:bmarcel@lescolsvrts.fr)  
06 81 42 40 27



**Hélène BRETHERS**  
Directrice  
[h.brethes@lescolsvrts.fr](mailto:h.brethes@lescolsvrts.fr)  
06 78 97 82 86



## VERT LE JARDIN

Ferme urbaine / Jardins partagés / Compost



- Association
- Mature
- Effectif : 22 collaborateurs
- CA annuel en K€ : 458
- <https://www.vertlejardin.fr>



### DESCRIPTION DE L'INNOVATION

L'activité principale de Vert le Jardin est d'accompagner les collectifs d'habitants désireux de créer et d'animer des projets partagés d'agriculture en milieu urbain : jardins de production, compostage de biodéchets, vergers, poulaillers, ferme urbaine, etc.

### IMPACTS

#ENVIRONNEMENT #LIEN SOCIAL

### TERRITOIRES D'INTERVENTION

**Actuels** : Bretagne

**Cibles** : Bretagne

### RÉFÉRENCES

Plus de 1 000 projets citoyens accompagnés.

Création de fermes et jardins urbains productifs à Brest (29), Rennes (35) et Saint Brieuc (22).

### DANS LES QUARTIERS PRIORITAIRES

Les quartiers QPV des agglomérations de Brest (29), Rennes (35) et Saint Brieuc (22).



Michel CAMPION

Directeur

[bretagne@vertlejardin.fr](mailto:bretagne@vertlejardin.fr)

02 98 46 06 92



## ALTERSOIN POUR TOUS 44

Accès aux soins

- Association
- En développement
- Effectif : 2 collaborateurs
- CA annuel en K€ : 95
- <https://altersoin.jimdo.com/>

AlterSoin 44

Centre Solidaire  
de thérapies  
complémentaires



AlterSoin  
pour tous

44



des thérapies **alternatives**  
et **complémentaires**  
des tarifs adaptés à vos revenus



Aide psychologique  
Art-thérapie évolutive  
Diététique  
Massages biodynamiques  
Massage deep-flow  
Médecine Traditionnelle Chinoise  
Ostéopathie  
Réflexologie plantaire  
Shiatsu  
Sophrologie

QF

AlterSoin pour Tous 44 s'adresse aux personnes dont le quotient familial CAF est inférieur ou égal à 700€. Tarifs des consultations en fonction du quotient : 10€ à 22€

Si vous n'avez pas de quotient familial CAF, vous êtes éligible à une aide sociale sur votre état de fragilité.

ADRIÈRE L'ENTREPRISE  
SOLIDAIRE D'UTILITÉ SOCIALE

## DESCRIPTION DE L'INNOVATION

La mission de l'association est de donner accès aux médecines alternatives et complémentaires reconnues par l'OMS (Organisation Mondiale de la Santé) à des personnes en situation de fragilité du fait de leur situation économique et/ou sociale, et particulièrement de leur état de santé.

En permettant l'accès à ces soins complémentaires, AlterSoin Pour Tous 44 contribue à la lutte contre les exclusions et les inégalités sanitaires et sociales, à la préservation et au développement du lien social.

## IMPACTS

#SANTÉ #LIEN SOCIAL

## TERRITOIRES D'INTERVENTION

**Actuels** : Pays de la Loire

**Cibles** : Pays de la Loire

## RÉFÉRENCES

Lauréat du trophée régional de l'innovation sociale du Groupe AG2R-LA MONDIALE.

Lauréat du prix de l'ESS Pays de la Loire par la CRESS en 2018.



Malika DARMOUNGAR

Directrice et Fondatrice

[malika.darmoungar.altersoin@gmail.com](mailto:malika.darmoungar.altersoin@gmail.com)

07 68 23 79 39



## AVEC

Collecte et valorisation de déchets alimentaires / Production locale

- Association
- En développement
- Effectif : 2 collaborateurs
- CA annuel en K€ : 25



## DESCRIPTION DE L'INNOVATION

Depuis février 2016, l'association A V E C (Accompagner Valoriser Explorer Comprendre) développe le projet d'économie circulaire "Les Champignons de Brest" consistant à cultiver des champignons comestibles à partir de marc de café collecté chez les professionnels de l'hôtellerie/restauration et à produire de l'engrais naturel issu du cycle de vie des champignons.

Ce projet est aujourd'hui délocalisé à l'Arche, un foyer accueillant des personnes handicapées au Relecq-Kerhuon, pour proposer à ces dernières de collecter le marc de café et fabriquer les champignons dans les caves de l'Arche.

## IMPACTS

#ENVIRONNEMENT #ECONOMIECIRCULAIRE

## TERRITOIRES D'INTERVENTION

**Actuels** : Bretagne

**Cibles** : Bretagne

## RÉFÉRENCES

Les Champignons de Brest



**Walter JAUEN**  
Responsable projets  
[associesavec@gmail.com](mailto:associesavec@gmail.com)  
06 28 34 40 04



**Camille DE ROCHAMBEAU**  
Membre du CA  
[associesavec@gmail.com](mailto:associesavec@gmail.com)  
06 61 19 58 37





## BÂTI RECUP'

Réemploi de matériaux / Formation



- Association / BE
- En développement
- Effectif : 5 collaborateurs
- CA annuel en K€ : 80
- <https://www.batirecup.com>

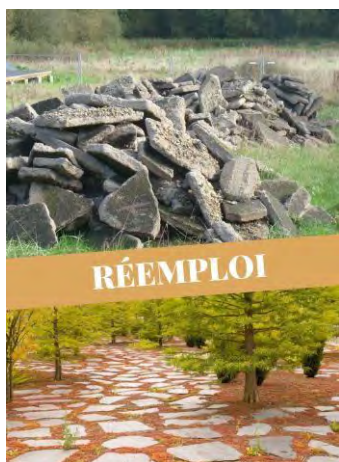

### DESCRIPTION DE L'INNOVATION

L'association est axée sur la recherche et l'expérimentation dans le domaine du réemploi de matériaux. Elle a vocation à tisser des partenariats avec des acteurs locaux pour développer la filière du réemploi et faire émerger une plateforme locale. Elle a également un rôle de sensibilisation et de formation autour des nouvelles pratiques du secteur.

Le bureau d'études propose un accompagnement aux maîtrises d'ouvrage et aux maîtres d'œuvre pour optimiser leurs projets de construction et de rénovation, en valorisant les matériaux par le réemploi.

### IMPACTS

#ENVIRONNEMENT #ECONOMIE CIRCULAIRE

### TERRITOIRES D'INTERVENTION

**Actuels :** Bretagne

**Cibles :** Bretagne

### RÉFÉRENCES

Opération de collecte sélective expérimentale à l'Hôtel Pasteur à Rennes (35).

Opération de collecte sélective et remise en œuvre à la Caserne Lorette à Saint-Malo (35) et en habitat privé.

### DANS LES QUARTIERS PRIORITAIRES

Opération de réemploi pour le bailleur social Archipel Habitat à Rennes (35)

Opération pour le bailleur social Terre et Baie Habitat dans le quartier Balzac à Saint-Brieuc (22).



**Sarah FRUIT**  
Architecte HMONP, Présidente  
[contact@batirecup.fr](mailto:contact@batirecup.fr)  
06 95 20 18 16



**Julie POUTAS**  
Architecte HMONP, Directrice générale  
[contact@batirecup.fr](mailto:contact@batirecup.fr)  
06 70 87 94 65



## EMMAUS ALTERNATIVES

Réemploi de matériaux / Insertion



- Association
- CA annuel en K€ : 6 391
- Mature
- <https://www.emmaus-alternatives.org>
- Effectif : 190 collaborateurs



### DESCRIPTION DE L'INNOVATION

La mission d'Emmaüs Alternatives est d'accompagner les plus démunis dans la création d'alternatives à la rue, à la précarité, à l'exclusion sociale et au chômage.

L'association couvre l'ensemble des besoins fondamentaux des personnes en situation d'exclusion sociale et professionnelle au travers :

- de lieux d'accueil, d'hébergement et d'aide alimentaire
- d'actions visant à soutenir les droits et la dignité des plus démunis
- d'un chantier d'insertion par l'activité économique qui propose du réemploi et de l'upcycling de TLC (textile, linge, chaussures) et d'objets.



### IMPACTS

#INSERTION #ENVIRONNEMENT

### TERRITOIRES D'INTERVENTION

**Actuels :** Île-de-France

**Cibles :** Île-de-France, AuRA, Normandie



### RÉFÉRENCES

Dispositif "Casiers Solidaires" : Montreuil (93), Paris (75), Clermont-Ferrand (63)

Lauréat 2020 de la fondation la France s'engage.



**Nicolas BERTRAND**

Délégué général

[nbertrand@emmaus-alternatives.fr](mailto:nbertrand@emmaus-alternatives.fr)

01 48 51 64 51

**Rudy GUILLOT**

Chargé de développement Casiers Solidaires

[rguillot@emmaus-alternatives.fr](mailto:rguillot@emmaus-alternatives.fr)

07 50 55 84 23





## LES BATINEURS

Réemploi de matériaux / Collecte et traitement des déchets / Insertion



- Start-up
- En développement
- Effectif : 3 collaborateurs
- CA annuel en K€ : 60
- <https://www.linkedin.com/company/les-b%C3%A2timeurs/>



### DESCRIPTION DE L'INNOVATION

« Les Bâtimeurs » est une entreprise d'insertion qui agit pour la transition écologique dans le secteur du bâtiment en accompagnant ses acteurs dans une gestion plus responsable de leurs déchets et ainsi concourt au développement durable. Au travers d'une approche opérationnelle de dépose soignée et de tri à la source lors d'un curage du second œuvre, nous répondons aux enjeux régionaux d'améliorer la connaissance du gisement, de développer le réemploi de matériaux, de systématiser le tri des flux et ainsi participer à la tenue des objectifs du PRPGD normand.

### IMPACTS

#INSERTION #EMPLOI LOCAL #ENVIRONNEMENT

### TERRITOIRES D'INTERVENTION

**Actuels :** Normandie

**Cibles :** Normandie / Hauts-de-France / Ile-de-France

### RÉFÉRENCES

Réhabilitation du Théâtre Duchamp Villon (28), réhabilitation réfectoire Jean Paul II (76), rénovation thermique Habitat 76 (76), démolition garage PL Gravigny (27), démolition tour de logement Dieppe (76).



**David GROIX**  
Dirigeant  
david@lesbatineurs.com  
07 61 40 29 60





## TI JOUETS

Collecte et traitement de jouets usagés / Insertion

- Association
- En développement
- Effectif : 16 collaborateurs
- CA annuel en K€ : 440
- <https://tjouets.com>



### DESCRIPTION DE L'INNOVATION

Agréé chantier d'insertion, Ti Jouets collecte auprès des particuliers, écoles, crèches et entreprises, les jouets et livres pour enfants usagés dans un objectif de réduction des déchets et de préservation de l'environnement. Les jouets, collectés sont ensuite triés, re-complétés et composés, nettoyés avec des produits écologiques, contrôlés et enfin vendus à petits prix aux professionnels de l'enfance et aux particuliers.

### IMPACTS

#INSERTION #REEMPLOI

### TERRITOIRES D'INTERVENTION

**Actuels :** Bretagne

**Cibles :** Bretagne

### RÉFÉRENCES

Animations en zone rurale "prévention des déchets, sensibilisation développement durable, proposition consommation alternative". Volonté d'étendre ces actions dans les quartiers prioritaires.

### DANS LES QUARTIERS PRIORITAIRES

Epicierie solidaire

Crèche à Brest (29)



#### Contact

tjouets@donbosco.asso.fr  
02 98 46 55 19





## FSCF BRETAGNE

Service de proximité / Accueil loisirs

- Association
- En développement
- Effectif : 4 collaborateurs
- CA annuel en K€ : 318
- <https://www.fscf.asso.fr/espacesloisirsitinérants>



### DESCRIPTION DE L'INNOVATION

La FSCF propose des Espaces Loisirs Itinérants : accueils de loisirs à destination des communes ou quartiers qui n'ont pas d'accueil jeunesse.

Il s'agit de favoriser l'accès à la pratique sportive, artistique, culturelle, aux loisirs, aux jeunes de 10 à 17 ans. De plus, les jeunes sont acteurs du projet et les questions de citoyenneté et de vie d'un territoire sont au cœur du projet.

La mutualisation des moyens entre la FSCF et les collectivités – signataires d'une convention – permet de proposer ce service aux habitants moyennant une participation financière très modique.

### IMPACTS

#LIEN SOCIAL #DEVELOPPEMENT LOCAL  
#SPORT #CULTURE

### TERRITOIRES D'INTERVENTION

**Actuels :** Bretagne

**Cibles :** Bretagne

### RÉFÉRENCES

ELI - Espaces Loisirs Itinérants dans de nombreuses communes



Hélène RÉTIF

Coordinatrice jeunesse

[jeunesse.cr.bretagne@fscf.asso.fr](mailto:jeunesse.cr.bretagne@fscf.asso.fr)

06 75 86 16 26





## EHOP

Covoiturage

- Association
- Mature
- Effectif : 13 collaborateurs
- CA annuel en K€ : 6,8
- <https://ehopcovoiturons-nous.fr>



## DESCRIPTION DE L'INNOVATION

Depuis 18 ans, Ehop accompagne les changements de comportement pour une mobilité plus durable et solidaire via sa plateforme de covoiturage Ouestgo.fr. Elle s'associe aux collectivités pour développer le covoiturage pour :

- les trajets domicile-travail afin d'améliorer l'employabilité et l'attractivité économique du territoire
- les trajets du quotidien afin d'assurer une solution complémentaire aux transports en commun permettant d'accéder aux commerces, services et équipements
- les trajets ponctuels afin de créer du lien social et de sortir de l'isolement

Avec Ehop solidaire, les demandeurs d'emploi sont accompagnés par téléphone pour trouver un covoitreur.

## IMPACTS

#INSERTION #NOUVEAUXSERVICES

## TERRITOIRES D'INTERVENTION

**Actuels :** Bretagne

**Cibles :** Bretagne

## RÉFÉRENCES

Ehop solidaires en 2015 (Lauréat des Lauriers de la Fondation de La France)

Ehop près de chez moi (Lauréat France Mobilité, mécénat Fondation Renault et Fondation de France)

## DANS LES QUARTIERS PRIORITAIRES

Région Bretagne, Départements d'Ille et Vilaine (35) et du Morbihan (56), Agglomération de Saint-Brieuc (22), Brest Métropole (29), Rennes Métropole (35), etc.

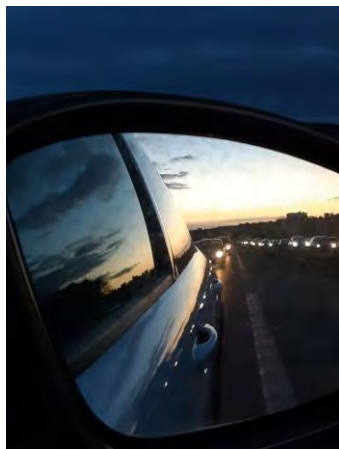

**Ophélie Bigot**

Co-directrice en charge de l'innovation, de l'administratif et des finances  
 ophelie@ehopcovoiturons-nous.fr  
 07 67 41 81 81



## HACOOPA

Habitat séniors

- Association
- En développement
- Effectif : 30 collaborateurs
- CA annuel en K€ : -
- <https://www.hacoopa.coop>



### DESCRIPTION DE L'INNOVATION

HACOOPA souhaite contribuer à la diversification de l'offre d'habitat pour les seniors. Son projet s'adresse à des seniors qui se sentent isolés et qui souhaitent retrouver du lien social, ceci permettant de favoriser leur autonomie. Cet habitat, sous forme de Maison partagée avec 4 à 8 habitants, prévoit une part de vie en collectivité facilitée par un.e animateur.trice de maison.

Le lien social et la dimension intergénérationnelle sont aussi encouragés au travers des relations de voisinage et de l'intégration de la Maison Partagée dans le quartier.

### IMPACTS

#LIEN SOCIAL #VILLE INCLUSIVE

### TERRITOIRES D'INTERVENTION

**Actuels :** Pays de la Loire

**Cibles :** Bretagne, Normandie, Pays de la Loire

### RÉFÉRENCES

HACOOPA est soutenue par 2 SCOP nantaises, le groupement Les Titis et la SCOP Macoretz.

Prix Innovation Sociale de Nantes Métropole  
Prix Habitat Inclusif par Malakoff Médéric

1<sup>er</sup> projet : maison partagée dans le quartier Le Petit Chantilly, à Orvault (44)

2eme projet : secteur du Fouloir, à Saint Herblain (44)



**Laure LACOURT**  
Responsable du développement  
[laure.lacourt@hacoopa.fr](mailto:laure.lacourt@hacoopa.fr)  
06 34 05 77 29

**Boris COUILLEAU**  
PDG  
[contact@hacoopa.fr](mailto:contact@hacoopa.fr)  
02 53 55 11 38



## RESID'ENS

Habitat intergénérationnel



- SCIC - ESUS
- En développement
- Effectif : 2 collaborateurs
- CA annuel en K€ : 0
- <https://residens-coop.fr/>

### DESCRIPTION DE L'INNOVATION

Résid'ens est né du constat partagé par des professionnels de l'immobilier que l'habitat dit « classique » et les modèles des résidences services, EHPAD, étudiantes et seniors n'étaient plus adaptées aux aspirations sociétales d'aujourd'hui.

Résid'ens construit et assure la gestion d'habitat intergénérationnel offrant des services partagés non monnayés, pour mieux vivre ensemble, mieux grandir, mieux vieillir.

Elle vise un bâti écoresponsable dans sa conception, sa réalisation et son usage. Les locataires signent une charte de bien vivre ensemble et chaque résidence a un référent, garant de l'animation du lieu et de l'offre de services.

### IMPACTS

#LIEN SOCIAL #SANTÉ  
#RÉDUCTION DES CONSOMMATIONS

### TERRITOIRES D'INTERVENTION

**Actuels :** Bretagne, Pays de la Loire

**Cibles :** Bretagne, Pays de la Loire

### RÉFÉRENCES

Résid'ens La Villemarque (Vitry, 35)



**Geoffroy DE MASCUREAU**

Responsable de Développement

[contact@residens-coop.fr](mailto:contact@residens-coop.fr)

06 20 39 14 98



Structures  
présentes  
uniquement dans  
certaines régions

## Secteur Nord-Est

Bourgogne-Franche-Comté  
Grand-Est  
Hauts-de-France





## LES COLS VERTS STRASBOURG

Ferme urbaine / Education



- Association
- En développement
- Effectif : 7 collaborateurs
- CA annuel en K€ : 12
- <https://www.facebook.com/lescolvertsstrasbourg>



### DESCRIPTION DE L'INNOVATION

Les Cols verts Strasbourg accompagne la transition agricole et alimentaire du territoire de l'Eurométropole de Strasbourg. Elle propose des animations et ateliers de sensibilisation au sein de différents lieux et structures (jardins partagés, centre socio-culturels, MJC, écoles). Les thématiques abordent la préservation de la biodiversité, l'impact de notre alimentation mais aussi de l'accessibilité des habitants à une nourriture saine et durable.

L'association travaille également sur un projet de ferme urbaine pédagogique, qui s'installera en 2022 dans un quartier prioritaire strasbourgeois.



### IMPACTS

#ENVIRONNEMENT #ALIMENTATION DURABLE  
#ENTREPRENEURIAT SOCIAL

### TERRITOIRES D'INTERVENTION

**Actuels :** Grand-Est

**Cibles :** Eurométropole de Strasbourg

### RÉFÉRENCES

2020 : Réalisation d'un diagnostic territorial

2021 : Co-organisation des 48h de l'agriculture urbaine

2021 : Création du Jardin partagé de la Tour du Schloessel

### DANS LES QUARTIERS PRIORITAIRES

Participation au projet de renouvellement urbain du quartier des Ecrivains à Schiltigheim (67).

Animations sur l'agriculture urbaine et installation de bacs de compost en partenariat avec la Ville et le Centre Social et Familiale Victor Hugo (67).



**Pauline FRACK-SOUDIER**  
Cheffe de projet  
[p.fracksoudier@lescolverts.fr](mailto:p.fracksoudier@lescolverts.fr)  
06 73 65 20 61



**Marie FUGEN**  
Cheffe de projet  
[mariefugen@lescolverts.fr](mailto:mariefugen@lescolverts.fr)  
06 71 98 55 70



## MON ASSISTANT NUMÉRIQUE EPINAL

Formation / Numérique

- TPE/PME
- Mature
- Effectif : 0
- CA annuel en K€ : 0
- <https://www.monassistantnumerique.com/>



### DESCRIPTION DE L'INNOVATION

Mon Assistant Numérique Epinal propose une offre locale de formations et d'ateliers afin d'œuvrer dans le sens d'une plus grande inclusion numérique.

Des formateurs, identifiés à proximité des clients, ont comme rôle de comprendre leurs attentes pour donner de plus en plus d'autonomie et de plaisir à utiliser leurs appareils informatiques et multimédia.

Le réseau Mon Assistant Numérique est au service des territoires et s'adapte à des publics spécifiques comme les seniors, les jeunes ou dans une situation de retour à l'emploi.



### IMPACTS

#INSERTION #LIENSOCIAL #DEVELOPPEMENTLOCAL

### TERRITOIRES D'INTERVENTION

**Actuels :** Grand Est

**Cibles :** Grand Est

### RÉFÉRENCES

Déploiement des Pass Numériques Aptic (500 Pass) dans les QPV de la Communauté d'Agglomération d'Epinal (88), ainsi que la formation des personnes bénéficiant de ces Pass.



Dimitri LOUIS

CEO

[dimitrilouis@pratimedia.com](mailto:dimitrilouis@pratimedia.com)

06 25 76 71 59







Structures  
présentes  
uniquement dans  
certaines régions  
Secteur Sud-Ouest

Nouvelle-Aquitaine  
Occitanie





## PIMP YOUR WASTE

Réemploi des matériaux / Mobilier urbain

- Start-up
- En développement
- Effectif : 6 collaborateurs
- CA annuel en K€ : 162
- <https://www.pimpyourwaste.com/>



### DESCRIPTION DE L'INNOVATION

Le projet Pimp Your Waste questionne le recyclage et le réemploi du bois comme alternative pour l'architecture.

Pour cela, Pimp Your Waste a développé un processus de valorisation des matériaux en trois étapes automatisées. Elle s'appuie sur l'outil numérique pour classifier, ranger et réorganiser la matière récupérée, puis pour appuyer la conception des meubles.

En alliant technologies numériques et stratégie de réemploi, cette start-up est en mesure de proposer un projet innovant et écoresponsable, en lien avec l'économie locale.



### IMPACTS

#ENVIRONNEMENT #DÉVELOPPEMENT LOCAL

### TERRITOIRES D'INTERVENTION

**Actuels** : Ile-de-France

**Cibles** : Auvergne-Rhône-Alpes, Nouvelle-Aquitaine

### RÉFÉRENCES

Réalisation de l'agencement de 12 Logements sociaux avec la RIVP, une exposition au Parc de la Villette en juillet 2018 et un projet de rénovation urbaine à Clichy-sous-Bois (93) avec l'association ICI !

### DANS LES QUARTIERS PRIORITAIRES

Clichy-sous-Bois (93)



**Fabien CARON**

Président  
 pimpyourwaste@gmail.com  
 646440819

**Eric DORLÉAC**

Directeur Général  
 pimpyourwaste@gmail.com  
 688507283





## SUSTAIN-D

Maîtrise d'œuvre sociale / Maîtrise d'usage



- Activité d'une CAE
- En développement
- Effectif : 70 collaborateurs
- CA annuel en K€ : 3 400
- <https://www.sustain-d.com>



### DESCRIPTION DE L'INNOVATION

- Sustain-D réalise plusieurs missions :
- Maîtrise d'œuvre sociale en accompagnement de la rénovation urbaine et de la transition énergétique
  - Diagnostic sociotechnique préalable aux travaux
  - Enquêtes sociales
  - Assistance à maîtrise d'usage



### IMPACTS

#EMPLOI LOCAL #DEVELOPPEMENT LOCAL  
#REDUCTION DES CONSOMMATIONS

### TERRITOIRES D'INTERVENTION

**Actuels :** Nouvelle Aquitaine, Occitanie

**Cibles :** Nouvelle Aquitaine, Occitanie

### RÉFÉRENCES

Requalification et rénovation énergétique pour les maîtres d'ouvrage : Altéal, Logéo Seine Estuaire, Les Chalets, Patrimoine SA Languedocienne Promologis, TGH, OPH 17, TMH.

### DANS LES QUARTIERS PRIORITAIRES

Le Poitou à Colomiers (31), Bellefontaine à Toulouse (31), Sarailère à Cenon (33), les Violettes-Soupetard à Toulouse (31)



Marie FEDOU

Responsable pôle habitat Sustain D  
[marie.fedou@sustain-d.com](mailto:marie.fedou@sustain-d.com)  
06 08 72 45 48



Marie FEDOU

Design de services et méthodes participatives  
06 83 79 79 51





## ATELIER R-ARE

Réemploi de matériaux / Upcycling / Collecte et traitement des déchets

- Association
- En développement
- Effectif : 4 collaborateurs
- CA annuel en K€ : 76
- <https://www.construire-solidaire.fr/portfolio-item/atelier-r-are/>

## Atelier R-ARE

### DESCRIPTION DE L'INNOVATION

Chaque année en France, 5 à 6 millions de fenêtres en bois partent à l'enfouissement, alors qu'elles sont constituées de matériaux entièrement revalorisables. Ce déchet est pour ATELIER R-ARE la matière première de nouveaux objets et un support d'insertion professionnelle.

L'activité prend en charge l'ensemble du cycle de transformation de la fenêtre : diagnostic et collecte sur site, tri et séparation des matériaux pour recyclage du verre et des ferrailles, éco-conception et réalisation de mobiliers et aménagements intérieurs et extérieurs réutilisant le bois de fenêtres.



### IMPACTS

#ENVIRONNEMENT

### TERRITOIRES D'INTERVENTION

**Actuels :** Ile-de-France, Nouvelle Aquitaine

**Cibles :** Ile-de-France, Nouvelle Aquitaine

### RÉFÉRENCES

Atelier de transformation des fenêtres à Chantiers Peupin (79) ; chantier pilote à Versailles (78) pour la réalisation d'aménagements avec les fenêtres du bâtiment réhabilité ; jardinières et parquet en bois de bout pour la Ferme du Rail (75) ; mobiliers pour la ludothèque de Meudon (92) et pour l'école Ivry-Levassor ; aménagements extérieurs pour une toiture terrasse de logements Nexity ; serres-châssis pour la Ferme Nature et Découvertes (78).



**Camille MURET**  
Porteur de projet  
[atelier.rare@gmail.com](mailto:atelier.rare@gmail.com)  
06 81 74 39 15

**Rachel JOZEFOWICZ**  
Architecte  
06 95 00 72 58



## MERCI RENE

Réemploi de matériaux

- SCOP
- En développement
- Effectif : 2 collaborateurs
- CA annuel en K€ : 250
- <http://www.merci-rene.com>

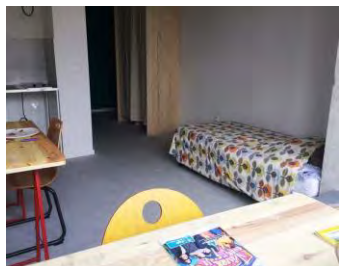

### DESCRIPTION DE L'INNOVATION

Pour accompagner les professionnels de l'idée à la réalisation de leurs espaces et dans la mise en place de services pour le bien-être et la responsabilité sociétale, Merci René a créé une offre unique autour de trois métiers : créateur d'espaces responsables, animateur pour coopérateurs sensibles et interlocuteur de services éthiques. Merci René est spécialisé dans l'aménagement d'espaces en mobilier issu du réemploi, du sur-cyclage et du neuf responsable dans une logique d'économie circulaire. Pour réaliser ses missions, Merci René coopère avec un tissu de partenaires locaux et acteurs de l'ESS.

### IMPACTS

#ENVIRONNEMENT #CADRE DE VIE

### TERRITOIRES D'INTERVENTION

**Actuels :** Occitanie, AuRa

**Cibles :** Ile-de-France

### RÉFÉRENCES

Aménagement d'une résidence étudiante de 150 appartements pour un bailleur social de la région de Toulouse (31) ; aménagement d'un supermarché Biocoop de 1000 m<sup>2</sup>.



Olivier HUE

Gérant

[olivier@merci-rene.com](mailto:olivier@merci-rene.com)

06 87 27 21 22





## SCIC HABITÉE

Habitat participatif

HABITÉE

- SCIC
- En développement
- Effectif : 3 collaborateurs
- CA annuel en K€ : 500
- <https://www.habiteescic.com>



### DESCRIPTION DE L'INNOVATION

Promoteur immobilier Éthique et Écologique, Habitée propose un habitat de qualité à un prix inférieur à celui du marché.

Société Coopérative d'Intérêt Collectif, Habitée réinvente le métier de promoteur par un processus de « co-production » qui implique toutes les parties prenantes, non seulement dans la gouvernance de la société mais surtout dans la réalisation de ces projets immobiliers.

Habitée s'engage à construire des bâtiments durables, innovants, performants mettant au cœur de ses considérations l'usager. Les logements sont proposés à la vente (VEFA) à des prix justes et abordables.



### IMPACTS

#LIEN SOCIAL #DÉVELOPPEMENT LOCAL  
#ENVIRONNEMENT

### TERRITOIRES D'INTERVENTION

**Actuels** : Auvergne-Rhône-Alpes

**Cibles** : Ile-de-France, Nouvelle Aquitaine



### RÉFÉRENCES

98 logements à Bassens (33) dont 33 logements sociaux ;  
65 logements à Andrezieu-Bouthéon (42) dont 15 logements sociaux ;  
20 logements à Chambéry (73) en copromotion avec Cristal Habitat.

### DANS LES QUARTIERS PRIORITAIRES

Construction de 20 logements (en accession privé) au quartier des Hauts de Chambéry (Ilot Doria - 73)



**Rémi PASCUAL**  
Président  
[r.pascual@habiteescic.com](mailto:r.pascual@habiteescic.com)  
06 17 67 84 45



**Anne-Sophie BONHOUR**  
Directeur programme  
[as.bonhour@habiteescic.com](mailto:as.bonhour@habiteescic.com)  
07 64 82 38 67



## ALLO BERNARD

Services locaux / Séniors

- Association
- En développement
- Effectif : 10 collaborateurs
- CA annuel en K€ : 350
- <https://allo-bernard.fr>



### DESCRIPTION DE L'INNOVATION

Allô Bernard est une conciergerie qui organise des services pour améliorer l'usage que les habitants ont de leur logement, immeuble ou quartier : petites réparations, concierges d'immeubles, facilitation de réhabilitation en site occupé, etc.

Allô Bernard propose également un panel de services aux particuliers à destination des seniors : les "Bernard" les aident au quotidien et mobilisent leurs partenaires pour améliorer leur cadre de vie.

### IMPACTS

#LIEN SOCIAL #NOUVEAUX SERVICES

### TERRITOIRES D'INTERVENTION

**Actuels :** Occitanie

**Cibles :** Occitanie

### RÉFÉRENCES

Conciergeries de chantiers de réhabilitation en site occupé :  
 Colomiers (31) / Alteal - Le Parc (400 logements)  
 Toulouse (31) / CDC Habitat (115 logements)  
 Bedouze (140 logements)  
 Halles de la cartoucherie



Guillaume BROCA

Gérant

[guillaume@allo-bernard.fr](mailto:guillaume@allo-bernard.fr)

06 83 53 46 80





## LES MARSISIENS

Urbanisme transitoire / Maîtrise d'usage / Mobilier



- TPE/PME
- En développement
- Effectif : 4 collaborateurs
- CA annuel en K€ : 64
- <https://www.lesmarsisiens.com>



### DESCRIPTION DE L'INNOVATION

Le collectif Les Marsisiens se consacre à l'aménagement de l'espace urbain, et présente une méthode en trois phases. La concertation permet d'abord de croiser les compétences du collectif avec l'expertise d'usage des habitants et usagers d'un espace commun.

Le collectif peut ensuite imaginer et concevoir les projets déterminés, de l'esquisse aux plans d'exécution.

Enfin, la production des projets est internalisée, au sein de l'atelier ou sur le chantier. Les mobiliers et aménagements sont conçus à partir de matériaux durables, pour s'inscrire dans une démarche globale de pérennité.



### IMPACTS

#INSERTION #LIEN SOCIAL #DÉVELOPPEMENT LOCAL

### TERRITOIRES D'INTERVENTION

**Actuels :** Provence-Alpes-Côte d'Azur

**Cibles :** Occitanie et Auvergne-Rhône-Alpes

### RÉFÉRENCES

Marseille (13) : aménagements transitoires, concertations avec les habitants, aménagements urbains, scénographie, mobiliers intérieurs.

### DANS LES QUARTIERS PRIORITAIRES

Font-vert (Logirem) et Frais-vallon (Habitat-Marseille-Provence) pour la Politique de la ville de Marseille Métropole (13).  
Saint-Mauront (13) : SOLEAM



Livia RIPAMONTI

Directrice générale

[contacterlesmarsisiens@gmail.com](mailto:contacterlesmarsisiens@gmail.com)

06 12 96 42 24



Vince MUSY

Directeur générale

[contacterlesmarsisiens@gmail.com](mailto:contacterlesmarsisiens@gmail.com)

06 14 33 53 94





Structures  
présentes  
uniquement dans  
certaines régions

## Secteur Sud-Est

Auvergne-Rhône-Alpes  
Corse  
Provence-Alpes-Côte D'Azur





## LES FERMES URBAINES DE L'ARVE

Ferme urbaine / Production locale / Jardins partagés



- TPE/PME de l'ESS
- En développement
- Effectif : 3 collaborateurs
- CA annuel en K€ : 25
- <https://manueparadis.wixsite.com/lesfermesurbaines>



### DESCRIPTION DE L'INNOVATION

Les Fermes Urbaines de l'Arve propose aux collectivités et bailleurs de transformer leurs espaces verts en espaces productifs (vergers, potagers, jardins partagés et espaces aromatiques).

- Elaboration d'un plan d'aménagement adapté aux besoins et aux qualités des espaces
- Création et entretien des espaces
- Animation des espaces et implication des habitants dans la production et la collecte alimentaire

Les techniques de l'agroécologie et de l'hydrologie régénérative utilisées par les Fermes Urbaines de l'Arve ont de multiples intérêts écologiques.



### IMPACTS

#EMPLOI LOCAL #ENVIRONNEMENT  
#CADRE DE VIE

### TERRITOIRES D'INTERVENTION

**Actuels :** Auvergne-Rhône-Alpes

**Cibles :** Auvergne-Rhône-Alpes

### RÉFÉRENCES

Création d'un potager, verger, espace aromatique et espace détente destinés aux salariés. pour les établissements Paulme à La Roche sur Foron (74)  
Création d'un verger communal à Marnaz (74)



Emmanuelle PARADIS

Gérante

[manue.paradis@sfr.fr](mailto:manue.paradis@sfr.fr)

06 21 30 46 55





## GROUPE ARES

Insertion / Logistique de travaux



- Association
- CA annuel en K€ : 27760
- Mature
- <http://www.groupeares.fr>
- Effectif : 250 collaborateurs



### DESCRIPTION DE L'INNOVATION

Groupe d'entreprises d'insertion créé en 1991 et spécialisé dans les prestations de services aux entreprises et aux collectivités, Ares favorise l'insertion de personnes en grande exclusion via l'accès à un emploi et un accompagnement social adapté. Environ 1000 personnes ont été accompagnées en 2020.

Ares innove en réponse aux besoins de ses clients, afin de proposer et d'expérimenter de nouvelles solutions contre l'exclusion.

Ses domaines de prestations principaux sont : logistique, BTP, économie circulaire, services numériques et travail au vert (vignes).



### IMPACTS

#INSERTION #ENVIRONNEMENT #NUMÉRIQUE  
#LIEN SOCIAL

### TERRITOIRES D'INTERVENTION

**Actuels :** Ile-de-France, AuRA, Nouvelle Aquitaine

**Cibles :** Auvergne-Rhône-Alpes



### RÉFÉRENCES

Grand Paris Express ; construction de la Tour Hekla (75) ; vidage et curage pré-rénovation des sites de la Société Générale et de la SNCF ; prestation tri de déchets ; dépose soignée et réemploi de matériaux de second-oeuvre.

### DANS LES QUARTIERS PRIORITAIRES

Ares Services 93 et Acces Inclusive Tech sont implantés au cœur d'un QPV.

10-20% des salariés en insertion sont issus de QPV.



**Mathilde KARMIN**  
Chargée de développement  
[commercial@ares-association.fr](mailto:commercial@ares-association.fr)  
06 23 47 94 14



**Chiwhi YEUM**  
Directrice du développement  
[chiwhi.yeum@ares-association.fr](mailto:chiwhi.yeum@ares-association.fr)





## PIMP YOUR WASTE

Réemploi des matériaux / Mobilier urbain

- Start-up
- En développement
- Effectif : 6 collaborateurs
- CA annuel en K€ : 162
- <https://www.pimpyourwaste.com/>



### DESCRIPTION DE L'INNOVATION

Le projet Pimp Your Waste questionne le recyclage et le réemploi du bois comme alternative pour l'architecture.

Pour cela, Pimp Your Waste a développé un processus de valorisation des matériaux en trois étapes automatisées. Elle s'appuie sur l'outil numérique pour classer, ranger et réorganiser la matière récupérée, puis pour appuyer la conception des meubles.

En alliant technologies numériques et stratégie de réemploi, cette start-up est en mesure de proposer un projet innovant et écoresponsable, en lien avec l'économie locale.



### IMPACTS

#ENVIRONNEMENT #DÉVELOPPEMENT LOCAL

### TERRITOIRES D'INTERVENTION

**Actuels** : Ile-de-France

**Cibles** : Auvergne-Rhône-Alpes, Nouvelle-Aquitaine

### RÉFÉRENCES

Réalisation de l'agencement de 12 Logements sociaux avec la RIVP, une exposition au Parc de la Villette en juillet 2018 et un projet de rénovation urbaine à Clichy-sous-Bois (93) avec l'association ICI !

### DANS LES QUARTIERS PRIORITAIRES

Clichy-sous-Bois (93)



**Fabien CARON**

Président  
 pimpyourwaste@gmail.com  
 646440819

**Eric DORLÉAC**

Directeur Général  
 pimpyourwaste@gmail.com  
 688507283





## EMMAUS ALTERNATIVES

Réemploi de matériaux / Insertion



- Association
- CA annuel en K€ : 6 391
- Mature
- <https://www.emmaus-alternatives.org>
- Effectif : 190 collaborateurs



### DESCRIPTION DE L'INNOVATION

La mission d'Emmaüs Alternatives est d'accompagner les plus démunis dans la création d'alternatives à la rue, à la précarité, à l'exclusion sociale et au chômage.

L'association couvre l'ensemble des besoins fondamentaux des personnes en situation d'exclusion sociale et professionnelle au travers :

- de lieux d'accueil, d'hébergement et d'aide alimentaire
- d'actions visant à soutenir les droits et la dignité des plus démunis
- d'un chantier d'insertion par l'activité économique qui propose du réemploi et de l'upcycling de TLC (textile, linge, chaussures) et d'objets.



### IMPACTS

#INSERTION #ENVIRONNEMENT

### TERRITOIRES D'INTERVENTION

**Actuels :** Île-de-France

**Cibles :** Île-de-France, AuRA, Normandie



### RÉFÉRENCES

Dispositif "Casiers Solidaires" : Montreuil (93), Paris (75), Clermont-Ferrand (63)

Lauréat 2020 de la fondation la France s'engage.



**Nicolas BERTRAND**

Délégué général

[nbertrand@emmaus-alternatives.fr](mailto:nbertrand@emmaus-alternatives.fr)

01 48 51 64 51

**Rudy GUILLOT**

Chargé de développement Casiers Solidaires

[rguillot@emmaus-alternatives.fr](mailto:rguillot@emmaus-alternatives.fr)

07 50 55 84 23





## MERCI RENE

Réemploi de matériaux

- SCOP
- En développement
- Effectif : 2 collaborateurs
- CA annuel en K€ : 250
- <http://www.merci-rene.com>

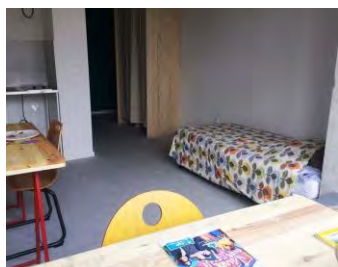

### DESCRIPTION DE L'INNOVATION

Pour accompagner les professionnels de l'idée à la réalisation de leurs espaces et dans la mise en place de services pour le bien-être et la responsabilité sociétale, Merci René a créé une offre unique autour de trois métiers : créateur d'espaces responsables, animateur pour coopérateurs sensibles et interlocuteur de services éthiques. Merci René est spécialisé dans l'aménagement d'espaces en mobilier issu du réemploi, du sur-cyclage et du neuf responsable dans une logique d'économie circulaire. Pour réaliser ses missions, Merci René coopère avec un tissu de partenaires locaux et acteurs de l'ESS.

### IMPACTS

#ENVIRONNEMENT #CADRE DE VIE

### TERRITOIRES D'INTERVENTION

**Actuels :** Occitanie, AuRa

**Cibles :** Ile-de-France

### RÉFÉRENCES

Aménagement d'une résidence étudiante de 150 appartements pour un bailleur social de la région de Toulouse (31) ; aménagement d'un supermarché Biocoop de 1000 m<sup>2</sup>.



**Olivier HUE**  
Gérant  
[olivier@merci-rene.com](mailto:olivier@merci-rene.com)  
06 87 27 21 22





## SCIC HABITÉE

Habitat participatif



- SCIC
- En développement
- Effectif : 3 collaborateurs
- CA annuel en K€ : 500
- <https://www.habiteescic.com>



### DESCRIPTION DE L'INNOVATION

Promoteur immobilier Éthique et Écologique, Habitée propose un habitat de qualité à un prix inférieur à celui du marché.

Société Coopérative d'Intérêt Collectif, Habitée réinvente le métier de promoteur par un processus de « co-production » qui implique toutes les parties prenantes, non seulement dans la gouvernance de la société mais surtout dans la réalisation de ces projets immobiliers.

Habitée s'engage à construire des bâtiments durables, innovants, performants mettant au cœur de ses considérations l'usager. Les logements sont proposés à la vente (VEFA) à des prix justes et abordables.



### IMPACTS

#LIEN SOCIAL #DÉVELOPPEMENT LOCAL  
#ENVIRONNEMENT

### TERRITOIRES D'INTERVENTION

**Actuels** : Auvergne-Rhône-Alpes

**Cibles** : Ile-de-France, Nouvelle Aquitaine



### RÉFÉRENCES

98 logements à Bassens (33) dont 33 logements sociaux ;  
65 logements à Andrezieu-Bouthéon (42) dont 15  
logements sociaux ; 20 logements à Chambéry (73) en  
copromotion avec Cristal Habitat.

### DANS LES QUARTIERS PRIORITAIRES

Construction de 20 logements (en accession privé) au  
quartier des Hauts de Chambéry (Ilot Doria - 73)



**Rémi PASCUAL**  
Président  
[r.pascual@habiteescic.com](mailto:r.pascual@habiteescic.com)  
06 17 67 84 45



**Anne-Sophie BONHOUR**  
Directeur programme  
[as.bonhour@habiteescic.com](mailto:as.bonhour@habiteescic.com)  
07 64 82 38 67





## COLLECTIF POURQUOI PAS !?

Co-construction / Maîtrise d'usage



- Association
- En développement
- Effectif : 7 collaborateurs
- CA annuel en K€ : 240
- <http://www.collectifpourquoipas.fr>



### DESCRIPTION DE L'INNOVATION

Fondé en 2014, Pourquoi Pas !? est un collectif pluridisciplinaire qui questionne la fabrique de la ville et valorise la pratique architecturale comme vecteur de transmission et de projection collective. Toutes celles et ceux qui pratiquent la ville ont une expertise d'usage, que l'association s'attache à valoriser en favorisant des processus ouverts.

L'association développe des projets créatifs, adaptables et innovants auprès de publics variés. Dans un cadre de création toujours ouvert et bienveillant, le collectif valorise les savoir-faire de chacun pour des propositions engagées et audacieuses.

### IMPACTS

#LIEN INTERGENERATIONNEL #PEDAGOGIE #ETUDE DES USAGES

### TERRITOIRES D'INTERVENTION

**Actuels** : Vaulx-en-Velin (69)

**Cibles** : Métropole Lyonnaise

### RÉFÉRENCES

Occupation temporaire du centre-ville de Villeurbanne (69)

Accompagnement à l'auto-rénovation de locataires de bailleurs sociaux (Lyon, 69)

### DANS LES QUARTIERS PRIORITAIRES

La Fabriquerie du Mas du Taureau (Vaulx-en-Velin, 69) : permanence architecturale depuis 2014

Un Futur Retrouvé à Mermoz (Lyon, 69) :

accompagnement artistique au renouvellement urbain



Contact général

[contact@collectifpourquoipas.fr](mailto:contact@collectifpourquoipas.fr)  
07 69 45 09 43



Marie GUIRAUD

Chargée de projet

[marie.guiraud@collectifpourquoipas.fr](mailto:marie.guiraud@collectifpourquoipas.fr)  
06 32 19 25 10





## ARIA TECHNOLOGIES SA

Qualité de l'air / Numérique



- TPE/PME
- Mature
- Effectif : 25 collaborateurs
- CA annuel en K€ : 2 800
- <https://www.aria.fr>



### DESCRIPTION DE L'INNOVATION

Modélisation et suivi en temps réel de la qualité de l'air en milieu urbain, en associant études d'aménagement, réseaux de micro-capteurs et systèmes de calcul et de prévision en temps réel. Surveillance des risques chroniques (pollution liée au trafic par exemple) et des risques accidentels (accident, incendie).



### IMPACTS

#ENVIRONNEMENT

### TERRITOIRES D'INTERVENTION

**Actuels :** AuRA, PACA, Ile-de-France

**Cibles :** AuRA, PACA, Ile-de-France

### RÉFÉRENCES

Paris, Lyon, Marseille, Antony, Boulogne-Billancourt, Vallée de l'Arve

### DANS LES QUARTIERS PRIORITAIRES

QPV à Lille (59)



**Jacques MOUSSAFIR**  
Président Directeur Général  
[jmoussafir@aria.fr](mailto:jmoussafir@aria.fr)  
06 07 75 71 25

**Armand ALBERGEL**  
Directeur Général  
[aalbergel@aria.fr](mailto:aalbergel@aria.fr)  
06 07 67 69 30





## LES MARSISIENS

Urbanisme transitoire / Maîtrise d'usage / Mobilier



- TPE/PME
- En développement
- Effectif : 4 collaborateurs
- CA annuel en K€ : 64
- <https://www.lesmarsisiens.com>

### DESCRIPTION DE L'INNOVATION

Le collectif Les Marsisiens se consacre à l'aménagement de l'espace urbain, et présente une méthode en trois phases. La concertation permet d'abord de croiser les compétences du collectif avec l'expertise d'usage des habitants et usagers d'un espace commun.

Le collectif peut ensuite imaginer et concevoir les projets déterminés, de l'esquisse aux plans d'exécution. Enfin, la production des projets est internalisée, au sein de l'atelier ou sur le chantier. Les mobiliers et aménagements sont conçus à partir de matériaux durables, pour s'inscrire dans une démarche globale de pérennité.

### IMPACTS

#INSERTION #LIEN SOCIAL #DÉVELOPPEMENT LOCAL

### TERRITOIRES D'INTERVENTION

**Actuels :** Provence-Alpes-Côte d'Azur

**Cibles :** Occitanie et Auvergne-Rhône-Alpes

### RÉFÉRENCES

Marseille (13) : aménagements transitoires, concertations avec les habitants, aménagements urbains, scénographie, mobiliers intérieurs.

### DANS LES QUARTIERS PRIORITAIRES

Font-vert (Logirem) et Frais-vallon (Habitat-Marseille-Provence) pour la Politique de la ville de Marseille Métropole (13).  
Saint-Mauront (13) : SOLEAM



**Livia RIPAMONTI**  
Directrice générale  
[contacterlesmarsisiens@gmail.com](mailto:contacterlesmarsisiens@gmail.com)  
06 12 96 42 24



**Vince MUSY**  
Directeur générale  
[contacterlesmarsisiens@gmail.com](mailto:contacterlesmarsisiens@gmail.com)  
06 14 33 53 94



Structures  
présentes  
uniquement dans  
certaines régions  
Secteur Ile-de-France





## HALAGE

Jardins partagés / Végétalisation du bâti / Dépollution des sols



- Association
- CA annuel en K€ : 1 008
- Mature
- <https://www.halage.fr>
- Effectif : 91 collaborateurs



### DESCRIPTION DE L'INNOVATION

Les activités d'Halage s'inscrivent dans des objectifs d'amélioration du cadre de vie et d'insertion des personnes fragiles. La structure opère 10 chantiers d'insertion dans le secteur des espaces verts et agricoles, en milieu urbain.

Halage développe ainsi la culture de fleurs sur sols stériles, un jardin solidaire, un centre de formation aux métiers du paysage, et met en place un démonstrateur de la reconquête de la biodiversité sur une friche industrielle de 3,6 ha.

L'association a lancé un pôle de l'économie sociale fédérant un collectif de 17 structures.

### IMPACTS

#ENVIRONNEMENT #INSERTION #CADRE DE VIE  
#DÉVELOPPEMENT LOCAL

### TERRITOIRES D'INTERVENTION

**Actuels** : Ile-de-France

**Cibles** : Ile-de-France

### RÉFÉRENCES

Projet Lil'Ô : reconversion d'une friche industrielle de 3,6 ha sur l'Ile-Saint-Denis(93)  
Cité Rouge de Gennevilliers (92)

### DANS LES QUARTIERS PRIORITAIRES

Gennevilliers (92), Ile-Saint-Denis (93)



**Stéphane BERDOULET**  
Directeur  
[direction@halage.fr](mailto:direction@halage.fr)  
07 71 43 54 11

**Cécile VAUDEY**  
Directrice  
[direction.adjointe@halage.fr](mailto:direction.adjointe@halage.fr)  
01 48 13 04 31



## GROUPE ARES

Insertion / Logistique de travaux



- Association
- CA annuel en K€ : 27760
- Mature
- <http://www.groupeares.fr>
- Effectif : 250 collaborateurs



### DESCRIPTION DE L'INNOVATION

Groupe d'entreprises d'insertion créé en 1991 et spécialisé dans les prestations de services aux entreprises et aux collectivités, Ares favorise l'insertion de personnes en grande exclusion via l'accès à un emploi et un accompagnement social adapté. Environ 1000 personnes ont été accompagnées en 2020.

Ares innove en réponse aux besoins de ses clients, afin de proposer et d'expérimenter de nouvelles solutions contre l'exclusion.

Ses domaines de prestations principaux sont : logistique, BTP, économie circulaire, services numériques et travail au vert (vignes).



### IMPACTS

#INSERTION #ENVIRONNEMENT #NUMÉRIQUE  
#LIEN SOCIAL

### TERRITOIRES D'INTERVENTION

**Actuels :** Ile-de-France, AuRA, Nouvelle Aquitaine

**Cibles :** Auvergne-Rhône-Alpes



### RÉFÉRENCES

Grand Paris Express ; construction de la Tour Hekla (75) ; vidage et curage pré-rénovation des sites de la Société Générale et de la SNCF ; prestation tri de déchets ; dépose soignée et réemploi de matériaux de second-oeuvre.

### DANS LES QUARTIERS PRIORITAIRES

Ares Services 93 et Acces Inclusive Tech sont implantés au cœur d'un QPV.

10-20% des salariés en insertion sont issus de QPV.



**Mathilde KARMIN**  
Chargée de développement  
[commercial@ares-association.fr](mailto:commercial@ares-association.fr)  
06 23 47 94 14



**Chiwhi YEUM**  
Directrice du développement  
[chiwhi.yeum@ares-association.fr](mailto:chiwhi.yeum@ares-association.fr)





## PIMP YOUR WASTE

Réemploi des matériaux / Mobilier urbain

- Start-up
- En développement
- Effectif : 6 collaborateurs
- CA annuel en K€ : 162
- <https://www.pimpyourwaste.com/>



### DESCRIPTION DE L'INNOVATION

Le projet Pimp Your Waste questionne le recyclage et le réemploi du bois comme alternative pour l'architecture.

Pour cela, Pimp Your Waste a développé un processus de valorisation des matériaux en trois étapes automatisées. Elle s'appuie sur l'outil numérique pour classifier, ranger et réorganiser la matière récupérée, puis pour appuyer la conception des meubles.

En alliant technologies numériques et stratégie de réemploi, cette start-up est en mesure de proposer un projet innovant et écoresponsable, en lien avec l'économie locale.



### IMPACTS

#ENVIRONNEMENT #DÉVELOPPEMENT LOCAL

### TERRITOIRES D'INTERVENTION

**Actuels :** Ile-de-France

**Cibles :** Auvergne-Rhône-Alpes, Nouvelle-Aquitaine

### RÉFÉRENCES

Réalisation de l'agencement de 12 Logements sociaux avec la RIVP, une exposition au Parc de la Villette en juillet 2018 et un projet de rénovation urbaine à Clichy-sous-Bois (93) avec l'association ICI !

### DANS LES QUARTIERS PRIORITAIRES

Clichy-sous-Bois (93)



**Fabien CARON**

Président  
[pimpyourwaste@gmail.com](mailto:pimpyourwaste@gmail.com)  
 646440819

**Eric DORLÉAC**

Directeur Général  
[pimpyourwaste@gmail.com](mailto:pimpyourwaste@gmail.com)  
 688507283





## ATELIER R-ARE

Réemploi de matériaux / Upcycling / Collecte et traitement des déchets

- Association
- En développement
- Effectif : 4 collaborateurs
- CA annuel en K€ : 76
- <https://www.construire-solidaire.fr/portfolio-item/atelier-r-are/>

## Atelier R-ARE

### DESCRIPTION DE L'INNOVATION

Chaque année en France, 5 à 6 millions de fenêtres en bois partent à l'enfouissement, alors qu'elles sont constituées de matériaux entièrement revalorisables. Ce déchet est pour ATELIER R-ARE la matière première de nouveaux objets et un support d'insertion professionnelle.

L'activité prend en charge l'ensemble du cycle de transformation de la fenêtre : diagnostic et collecte sur site, tri et séparation des matériaux pour recyclage du verre et des ferrailles, éco-conception et réalisation de mobiliers et aménagements intérieurs et extérieurs réutilisant le bois de fenêtres.



### IMPACTS

#ENVIRONNEMENT

### TERRITOIRES D'INTERVENTION

**Actuels :** Ile-de-France, Nouvelle Aquitaine

**Cibles :** Ile-de-France, Nouvelle Aquitaine

### RÉFÉRENCES

Atelier de transformation des fenêtres à Chantiers Peupin (79) ; chantier pilote à Versailles (78) pour la réalisation d'aménagements avec les fenêtres du bâtiment réhabilité ; jardinières et parquet en bois de bout pour la Ferme du Rail (75) ; mobiliers pour la ludothèque de Meudon (92) et pour l'école Ivry-Levassor ; aménagements extérieurs pour une toiture terrasse de logements Nexity ; serres-châssis pour la Ferme Nature et Découvertes (78).



**Camille MURET**  
Porteur de projet  
[atelier.rare@gmail.com](mailto:atelier.rare@gmail.com)  
06 81 74 39 15

**Rachel JOZEFOWICZ**  
Architecte

06 95 00 72 58



## EMMAUS ALTERNATIVES

Réemploi de matériaux / Insertion



- Association
- CA annuel en K€ : 6 391
- Mature
- <https://www.emmaus-alternatives.org>
- Effectif : 190 collaborateurs



### DESCRIPTION DE L'INNOVATION

La mission d'Emmaüs Alternatives est d'accompagner les plus démunis dans la création d'alternatives à la rue, à la précarité, à l'exclusion sociale et au chômage.

L'association couvre l'ensemble des besoins fondamentaux des personnes en situation d'exclusion sociale et professionnelle au travers :

- de lieux d'accueil, d'hébergement et d'aide alimentaire
- d'actions visant à soutenir les droits et la dignité des plus démunis
- d'un chantier d'insertion par l'activité économique qui propose du réemploi et de l'upcycling de TLC (textile, linge, chaussures) et d'objets.



### IMPACTS

#INSERTION #ENVIRONNEMENT

### TERRITOIRES D'INTERVENTION

**Actuels :** Île-de-France

**Cibles :** Île-de-France, AuRA, Normandie



### RÉFÉRENCES

Dispositif "Casiers Solidaires" : Montreuil (93), Paris (75), Clermont-Ferrand (63)

Lauréat 2020 de la fondation la France s'engage.



Nicolas BERTRAND

Délégué général

[nbertrand@emmaus-alternatives.fr](mailto:nbertrand@emmaus-alternatives.fr)

01 48 51 64 51

Rudy GUILLOT

Chargé de développement Casiers Solidaires

[rguillot@emmaus-alternatives.fr](mailto:rguillot@emmaus-alternatives.fr)

07 50 55 84 23







## MERCI RENE

Réemploi de matériaux

- SCOP
- En développement
- Effectif : 2 collaborateurs
- CA annuel en K€ : 250
- <http://www.merci-rene.com>



### DESCRIPTION DE L'INNOVATION

Pour accompagner les professionnels de l'idée à la réalisation de leurs espaces et dans la mise en place de services pour le bien-être et la responsabilité sociétale, Merci René a créé une offre unique autour de trois métiers : créateur d'espaces responsables, animateur pour coopérateurs sensibles et interlocuteur de services éthiques. Merci René est spécialisé dans l'aménagement d'espaces en mobilier issu du réemploi, du sur-cyclage et du neuf responsable dans une logique d'économie circulaire. Pour réaliser ses missions, Merci René coopère avec un tissu de partenaires locaux et acteurs de l'ESS.

### IMPACTS

#ENVIRONNEMENT #CADRE DE VIE

### TERRITOIRES D'INTERVENTION

**Actuels :** Occitanie, AuRa

**Cibles :** Ile-de-France

### RÉFÉRENCES

Aménagement d'une résidence étudiante de 150 appartements pour un bailleur social de la région de Toulouse (31) ; aménagement d'un supermarché Biocoop de 1000 m<sup>2</sup>.



Olivier HUE

Gérant

[olivier@merci-rene.com](mailto:olivier@merci-rene.com)

06 87 27 21 22



## REFER

Réemploi / Ressourceries

Réseau  
Francilien  
emploi

- Association
- CA annuel en K€ : 351
- Mature
- <http://www.reemploi-idf.org/>
- Effectif : 4 collaborateurs



### DESCRIPTION DE L'INNOVATION

Le REFER (Réseau francilien des acteurs du réemploi en Ile-de-France) est un réseau d'acteurs du réemploi solidaire (ressourceries, recycleries, Emmaüs...).

Ses grandes missions sont :

- Accompagnement au montage et développement de projets
- Mise en place d'actions de sensibilisation (ressourceries éphémères, Fête de la Récup', etc.)
- Consolidation du secteur via du plaidoyer et du conseil aux pouvoirs publics
- Création de synergies entre les acteurs du réemploi et les acteurs de la solidarité

### IMPACTS

#ENVIRONNEMENT #LIENSOCIAL  
#DÉVELOPPEMENT LOCAL

### TERRITOIRES D'INTERVENTION

**Actuels :** Ile-de-France

**Cibles :** Ile-de-France

### RÉFÉRENCES

- Fête de la Récup (+ 20 000 visiteurs chaque année) ;
- 85 opérations de ressourceries éphémères organisées depuis 2015 ;
- Mission "20 Ressourceries à Paris".



Ana MORACIN

Chargée d'action de sensibilisation  
[ana.moracin@reemploi-idf.org](mailto:ana.moracin@reemploi-idf.org)



Paul DUMAYET

Chef de projet  
[paul.dumayet@reemploi-idf.org](mailto:paul.dumayet@reemploi-idf.org)  
06 51 92 20 62



## LA FABRIQUE DES IMPOSSIBLES

Co-construction / Art

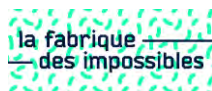

- Association
- Mature
- Effectif : 2 collaborateurs
- CA annuel en K€ : 95
- <http://www.lafabriquedesimpossibles.com/>

### DESCRIPTION DE L'INNOVATION

A travers un travail de proximité avec La Fabrique des Impossibles accompagne la co-conception de projets participatifs et culturels en lien avec les mutations du territoire.

L'association interroge les transformations urbaines à l'œuvre. Les projets artistiques sont construits avec les habitants et deviennent de véritables outils de médiation. Ils viennent questionner la notion « d'habiter » sur des territoires. En mettant en lien des artistes avec des territoires et des habitants sur le temps long, la Fabrique des Impossibles vient réinterroger le « faire ensemble ».

### IMPACTS

#LIEN SOCIAL #DEVELOPPEMENT LOCAL  
#COOPERATIONS

### TERRITOIRES D'INTERVENTION

**Actuels :** Ile-de-France

**Cibles :** Département de Seine-Saint-Denis

### RÉFÉRENCES

Aménagement de la Porte Montmartre (75)  
Occupation artistique de la Rue des Fillettes (93)  
Création de mobilier et fresque collective, projet culturel chantier réhabilitation

### DANS LES QUARTIERS PRIORITAIRES

Tous les projets sont développés en QPV : Pantin (93), Torcy (77), Saint-Ouen (93)



**Alizée NOGUER-PORTE**  
Coordinatrice Générale  
[alizee@lafabriquedesimpossibles.com](mailto:alizee@lafabriquedesimpossibles.com)  
06 25 12 74 29

**Zalïe DECQUE**  
Coordinatrice de projet  
[zalïe@lafabriquedesimpossibles.com](mailto:zalïe@lafabriquedesimpossibles.com)  
06 16 18 22 42



## LIKE TON JOB

Parcours professionnel

- Association
- En développement
- Effectif : 7 collaborateurs
- CA annuel en K€ : 280
- <https://liketonjob.org>



### DESCRIPTION DE L'INNOVATION

Like ton Job est une association qui lutte contre l'orientation subie des collégiens de quartiers défavorisés. Elle vise à donner envie, donner à voir les métiers et les parcours professionnels pour permettre aux collégiens de quartiers défavorisés d'oser leur avenir et de se projeter avec confiance vers leur avenir.

Sous forme de parcours découverte métiers sur 3 ans, de la 5<sup>ème</sup> à la 3<sup>ème</sup>, Like ton Job offre des rencontres récurrentes, interactives, positives entre professionnels appelés "Passeurs de Passion" et collégiens.

2 objectifs sont visés : rendre le collégien auteur et acteur de son avenir ; valoriser tous les métiers, parcours professionnels et filières d'études.

### IMPACTS

#INSERTION #LIEN SOCIAL #RÉUSSITE SCOLAIRE

### TERRITOIRES D'INTERVENTION

**Actuels** : Ile-de-France

**Cibles** : Ile-de-France

### RÉFÉRENCES

Reconnue Jeunesse et Education populaire

Agrément Taxe d'apprentissage

### DANS LES QUARTIERS PRIORITAIRES

En 4 ans, 1700 collégiens de quartiers prioritaires ont rencontré près de 500 professionnels bénévoles.

70 classes de 6 collèges d'éducation prioritaire ont accueilli Like ton Job.



**Carole GRILLOT**

Présidente-fondatrice

[cgrillot@liketonjob.org](mailto:cgrillot@liketonjob.org)

06 79 72 94 01





## CREATIVE

Appui à l'entrepreneuriat / Espaces de travail



- Association
- En développement
- Effectif : 22 collaborateurs
- CA annuel en K€ : 558
- <https://creative-france.fr>



### DESCRIPTION DE L'INNOVATION

Creative Factory est un tiers-lieu et un espace collaboratif qui a pour but d'offrir des espaces de travail et des salles de réunion gratuits pour les entrepreneurs, les étudiants, les associations, les organismes et les collectivités locales. C'est un lieu d'échanges, de ressources, de construction et d'émergence de projets.

Les habitants et porteurs y reçoivent des conseils socio-professionnels et de création d'entreprise. La communauté qui agit autour de l'espace collaboratif est impliqué dans les actions et s'accapare du lieu pour réaliser elle aussi des actions et des événements.

### IMPACTS

#INSERTION #EMPLOI LOCAL  
#ENTREPRENEURIAT SOCIAL

### TERRITOIRES D'INTERVENTION

**Actuels :** Île-de-France

**Cibles :** Île-de-France

### RÉFÉRENCES

La détection, l'émergence et le développement de projets des entrepreneurs. La sensibilisation à l'Economie sociale et solidaire. L'accès à des outils utiles aux entrepreneurs.

### DANS LES QUARTIERS PRIORITAIRES

Toutes les actions se déroulent sur les quartiers prioritaires Projet primé lors du concours "S'engager dans les quartiers"

Labellisé French Impact pour les actions dans les QPV



Garry LONDINIÈRE  
Directeur des opérations  
[gl.busdelinitiative@gmail.com](mailto:gl.busdelinitiative@gmail.com)  
06 99 50 95 95

Mohamed EL MAZROUI  
Directeur général  
[m.creatif@gmail.com](mailto:m.creatif@gmail.com)  
06 59 40 08 44



## COCYCLETTE

Mobilité / Vélo

- Association
- En expérimentation
- Effectif : 1 collaborateur
- CA annuel en K€ : 35
- <https://www.cocyclette.fr/>

## COCYCLETTE



### DESCRIPTION DE L'INNOVATION

Cocyclette crée et anime des événements originaux et ludiques pour plus de vélo au quotidien : balades, jeux de piste à vélo, initiatives culturelles, ateliers de sensibilisation ludiques pour découvrir et se former à la mobilité durable.

En valorisant ce mode de transport, Cocyclette souhaite que les habitants reprennent le contrôle de leur mobilité, améliorent la qualité de vie de leur quartier et profitent durablement du meilleur de leur lieu d'habitation. Ils deviennent ainsi acteurs du changement en valorisant leur quartier et les initiatives locales lors d'événements supervisés par l'association.



### IMPACTS

#LIEN SOCIAL #ENVIRONNEMENT #SANTÉ  
#MOBILITÉ

### TERRITOIRES D'INTERVENTION

**Actuels :** Île-de-France

**Cibles :** Île-de-France

### RÉFÉRENCES

Balade dans Paris (13ème, 18ème et 20ème arrondissements) ; balade découverte des Cinq Toits (Tiers-lieu du 16ème) ; parcours solidaire en partenariat avec Ticket d'entrée  
Projet ilOt sO véLO pour les résidences sociales de Seqens à Sceaux (92) en collaboration avec Solicycle  
Parcours découverte à Saint-Denis et Saint-Ouen (93) avec Plaine Commune.



**Gabriel VATHONNE**  
Co-fondateur  
gabriel.vathonne@cocyclette.fr  
07 88 21 11 66



**Emilie NAUDIN**  
Co-fondatrice  
emilie.naudin@cocyclette.fr  
06 75 75 90 12



## SOLICYCLE

Réemploi de matériaux / Ressourceries / Insertion

- Association
- En développement
- Effectif : 90 collaborateurs
- CA annuel en K€ : 2 086
- <https://solicycle.org/>



### DESCRIPTION DE L'INNOVATION

Les ateliers vélo solidaires SoliCycle, projet d'innovation sociale et environnementale, allient :

- la promotion du vélo comme mode de déplacement quotidien
  - la solidarité via un dispositif de chantier d'insertion
  - la prévention des déchets via une démarche de réemploi
  - le lien social via le partage de savoir-faire
  - et des interventions dans les quartiers prioritaires.
- SoliCycle compte aujourd'hui 8 ateliers, implantés dans cinq départements franciliens.

### IMPACTS

#INSERTION #MOBILITE #ENVIRONNEMENT

### TERRITOIRES D'INTERVENTION

**Actuels** : Ile-de-France

**Cibles** : Ile-de-France

### RÉFÉRENCES

Coordination du réseau Bicyclo à Plaine Commune (93) qui rassemble des acteurs et collectifs engagés dans la promotion du vélo, et met en place des projets en direction des publics fragiles.

### DANS LES QUARTIERS PRIORITAIRES

Plaine Commune (93), Clichy-Le garenne (92), Paris 4, 14, 2 dans le 18 (75), Argenteuil-Bezons (95), Les Ulis et le campus d'Orsay (91)



**Marion GEORGES**

Directrice SoliCycle  
[m.georges@etudesetchantiers.org](mailto:m.georges@etudesetchantiers.org)  
 07 61 74 77 43

**Elsa WEBER**

Chargée de communication  
[communication@etudesetchantiers.org](mailto:communication@etudesetchantiers.org)  
 06 26 18 42 42





## CAHP-IDF

Habitat participatif



- SCIC
- En développement
- Effectif : 4 collaborateurs
- CA annuel en K€ : 110
- <https://www.habitat-participatif-idf.org>



### DESCRIPTION DE L'INNOVATION

Le Collectif d'Animation de l'Habitat Participatif-IDF fédère différentes associations départementales dédiée à l'accompagnement de projets d'habitat participatif en Île-de-France. Elle propose des prestations pour aider les collectivités, les organismes HLM ou les particuliers désireux d'amorcer ou de s'associer autour d'un projet de logement co-élaboré.

CAHP-IDF constitue un groupe d'habitants puis l'accompagne dans son projet d'habitat, de la recherche de foncier, à la programmation, jusqu'au futur mode de gestion. CAHP-IDF agit en interface entre le groupe d'habitants et les autres parties prenantes (collectivité, aménageur, promoteur).

### IMPACTS

#LIEN SOCIAL #DÉVELOPPEMENT LOCAL  
#ENVIRONNEMENT

### TERRITOIRES D'INTERVENTION

**Actuels :** Île-de-France

**Cibles :** Île-de-France

### RÉFÉRENCES DANS LES QUARTIERS PRIORITAIRES

La K-Bane : 22 Logements, dont 7 en SCI-APP au Kremlin Bicêtre (94), KB Habitat, ARCADE, Schuman Bergomieux (KB)

Econ'home : Logements en Bail Réel Solidaire, LOGIPOSTEL - Grand-Orly (94)

Les Nobels (77) : 8 Logements, dont 2 d'insertion Pilotage et contribution à l'étude action Habitat Participatif en QPV, Habitat Participatif France-CGET-USH-FAP



Jean-Baptiste DUPONT

Directeur

[jbdupont@habitat-participatif-idf.org](mailto:jbdupont@habitat-participatif-idf.org)

06 51 41 46 10



Anne FOY

Urbaniste







## SCIC HABITÉE

Habitat participatif

HABITÉE

- SCIC
- En développement
- Effectif : 3 collaborateurs
- CA annuel en K€ : 500
- <https://www.habiteescic.com>



### DESCRIPTION DE L'INNOVATION

Promoteur immobilier Éthique et Écologique, Habitée propose un habitat de qualité à un prix inférieur à celui du marché.

Société Coopérative d'Intérêt Collectif, Habitée réinvente le métier de promoteur par un processus de « co-production » qui implique toutes les parties prenantes, non seulement dans la gouvernance de la société mais surtout dans la réalisation de ces projets immobiliers.

Habitée s'engage à construire des bâtiments durables, innovants, performants mettant au cœur de ses considérations l'usager. Les logements sont proposés à la vente (VEFA) à des prix justes et abordables.



### IMPACTS

#LIEN SOCIAL #DÉVELOPPEMENT LOCAL  
#ENVIRONNEMENT

### TERRITOIRES D'INTERVENTION

**Actuels** : Auvergne-Rhône-Alpes

**Cibles** : Ile-de-France, Nouvelle Aquitaine



### RÉFÉRENCES

98 logements à Bassens (33) dont 33 logements sociaux ;  
65 logements à Andrezieu-Bouthéon (42) dont 15  
logements sociaux ; 20 logements à Chambéry (73) en  
copromotion avec Cristal Habitat.

### DANS LES QUARTIERS PRIORITAIRES

Construction de 20 logements (en accession privé) au  
quartier des Hauts de Chambéry (Ilot Doria - 73)



**Rémi PASCUAL**  
Président  
[r.pascual@habiteescic.com](mailto:r.pascual@habiteescic.com)  
06 17 67 84 45



**Anne-Sophie BONHOUR**  
Directeur programme  
[as.bonhour@habiteescic.com](mailto:as.bonhour@habiteescic.com)  
07 64 82 38 67



## LA PASTÈQUE

Co-construction de projet / Anti-gaspillage

- Association
- En expérimentation
- Effectif : 0 collaborateur
- CA annuel en K€ : -
- <https://fr-fr.facebook.com/lapastequeantigaspi/>

**LA PASTÈQUE**  
terrain créatif du ré-emploi



### DESCRIPTION DE L'INNOVATION

La Pastèque sensibilise et lutte contre le gaspillage, lors d'événements conviviaux et ludiques ouverts à tous dans un esprit de partage et d'échanges.

Des ateliers culinaires à base d'invendus, des ateliers couture, créatifs et de réparation sont organisés dans des lieux divers. Elle démontre qu'il est possible, à chaque citoyen, d'agir à son niveau, pour la planète et son porte monnaie. Lutter contre le gaspillage, c'est contribuer à la protection de l'environnement et de la biodiversité et œuvrer contre le réchauffement climatique. Les possibilités sont infinies : l'imagination des « pépins » bénévoles en est la seule limite.

L'association compte 28 adhérents.

### IMPACTS

#LIEN SOCIAL

### TERRITOIRES D'INTERVENTION

**Actuels** : Ile-de-France

**Cibles** : Argenteuil et communes limitrophes

### RÉFÉRENCES

Organisation des "Fricht anti-gaspi »

Ateliers avec du textile et papier récupérés

Happenings culinaires en partenariat avec Disco Soupe

### DANS LES QUARTIERS PRIORITAIRES

Travail avec des centres sociaux, CCAS, Centre d'Hébergement d'Urgence, bailleurs sociaux, musées, maisons des seniors, sur la mobilisation d'habitants des QPV.



## ARIA TECHNOLOGIES SA

Qualité de l'air / Numérique



- TPE/PME
- CA annuel en K€ : 2 800
- Mature
- <https://www.aria.fr>
- Effectif : 25 collaborateurs



### DESCRIPTION DE L'INNOVATION

Modélisation et suivi en temps réel de la qualité de l'air en milieu urbain, en associant études d'aménagement, réseaux de micro-capteurs et systèmes de calcul et de prévision en temps réel. Surveillance des risques chroniques (pollution liée au trafic par exemple) et des risques accidentels (accident, incendie).



### IMPACTS

#ENVIRONNEMENT

### TERRITOIRES D'INTERVENTION

**Actuels :** AuRA, PACA, Ile-de-France

**Cibles :** AuRA, PACA, Ile-de-France

### RÉFÉRENCES

Paris, Lyon, Marseille, Antony, Boulogne-Billancourt, Vallée de l'Arve

### DANS LES QUARTIERS PRIORITAIRES

QPV à Lille (59)



**Jacques MOUSSAFIR**  
Président Directeur Général  
[jmoussafir@aria.fr](mailto:jmoussafir@aria.fr)  
06 07 75 71 25

**Armand ALBERGEL**  
Directeur Général  
[aalbergel@aria.fr](mailto:aalbergel@aria.fr)  
06 07 67 69 30





## ACCORDERIE DU GRAND BELLEVILLE



Lien social / Lien intergénérationnel

- Association
- Mature
- Effectif : 2 collaborateurs
- CA annuel en K€ : 105
- <https://accorderie.fr/parisbelleville>



### DESCRIPTION DE L'INNOVATION

Une Accorderie vise à lutter contre la pauvreté et l'exclusion en renforçant les solidarités entre des personnes d'âges, de classes sociales, de nationalités et de sexes différents. Une Accorderie regroupe toutes les personnes intéressées à échanger entre elles différents services avec une seule et unique monnaie : le temps. Elle favorise le pouvoir d'agir de chacun.e et développe le lien social en partenariat avec les acteurs de son territoire.

Les valeurs d'une Accorderie:

- La convivialité, la solidarité, l'entraide
- Une économie alternative, sociale et solidaire
- L'égalité des compétences et des savoirs.

### IMPACTS

#LIEN SOCIAL #LIEN INTERGENERATIONNEL

### TERRITOIRES D'INTERVENTION

**Actuels** : Ile-de-France

**Cibles** : Ile-de-France

### RÉFÉRENCES

Agréments du réseau des accorderies de France et EVS, Médaille de la Ville de Paris, soutien de la Fondation MACIF, le Ministère de la Cohésion des Territoires, la Conférence des Financeurs, les mairies du 10e, 11e et 20e.

### DANS LES QUARTIERS PRIORITAIRES

Implantation sur le quartier des Amandiers (Paris 20e)



Liliane CARISSIMI  
Co-présidente  
[belleville@accorderie.fr](mailto:belleville@accorderie.fr)  
09 70 96 55 39



Pierre COUSIN  
Coordinateur  
07 49 46 02 99



# Structures présentes uniquement dans certaines régions Secteur Outre-Mer

Guadeloupe  
Guyane  
La Réunion  
Martinique  
Mayotte





## LES COLS VETS MARTINIQUE

Production locale / Alimentation durable / Ferme urbaine



- Association
- En développement
- Effectif : 7 collaborateurs
- CA annuel en K€ : 204
- <https://www.ta-nou.bio/>



### DESCRIPTION DE L'INNOVATION

L'association Col's Verts Martinique a pour objectif de contribuer à l'augmentation des volumes de production locale et biologique en Martinique et de mettre en place des circuits-courts d'approvisionnement alimentaire. Dans un contexte de pollution des sols au chlordécone et de manque de traçabilité des produits agricoles, l'association s'engage dans la création de fermes agroécologiques et biologiques insérantes (FABI) en Martinique. Elle anime aussi la plateforme "Ta Nou.bio" de commande en ligne et de livraison de paniers bio personnalisés, à domicile.



### IMPACTS

#EMPLOI LOCAL #ENTREPRENEURIAT SOCIAL  
#ENVIRONNEMENT

### TERRITOIRES D'INTERVENTION

**Actuels :** Martinique

**Cibles :** Outre-mer

### RÉFÉRENCES

2018 : Création d'une 1ère ferme agroécologique d'insertion en Martinique

2018 : Coordination d'un projet alimentaire

2019 : Création du 1er circuit court 100% bio et local

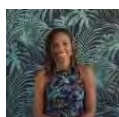

**Ayanna MOUFLET**

Directrice  
amouflet@lescoldsverts.fr  
06 96 16 72 74



**Karen TORIS**

Chargée de développement  
ktoris@lescoldsverts.fr  
06 96 19 89 02



## YANA AGROECOLOGIE

Jardins partagés / Alimentation durable



- Association
- CA annuel en K€ : 150
- Mature
- Effectif : 5 collaborateurs



### DESCRIPTION DE L'INNOVATION

Yana Agroécologie œuvre pour la promotion de l'agroforesterie, l'agroécologie, le développement durable et l'éducation à l'environnement.

L'association met en place des jardins d'insertion et des jardins partagés dans un but de cohésion sociale (en fournissant aux bénéficiaires un accompagnement social et professionnel personnalisé), et promeut la santé en permettant aux publics en situation précaire d'accéder à des paniers maraîchers biologiques à moindre coût, en lien avec les acteurs ESS locaux.



### IMPACTS

#INSERTION #EMPLOI LOCAL #DÉVELOPPEMENT LOCAL

### TERRITOIRES D'INTERVENTION

**Actuels :** Guyane

**Cibles :** Communauté d'Agglomération du Centre Littoral

### RÉFÉRENCES

Agréé "Ateliers Chantiers d'Insertion" dans le cadre de la mise en place d'un jardin d'insertion dans le but de porter un dispositif « Jardin de Coca »

### DANS LES QUARTIERS PRIORITAIRES

Intervention au quartier de Matiiti (97)



**Jérémie PHILOGENE**  
Chargé de mission  
agreco.yana@gmail.com  
06 94 46 35 47





## LES VELOS MARIN MARTINIQUE

Ressourceries / Mobilité / Vélo



- Association
- En développement
- Effectif : 56 collaborateurs
- CA annuel en K€ : 2 480
- <https://lesvelosmarin.wordpress.com/>



### DESCRIPTION DE L'INNOVATION

Les Vélos Marin Martinique récupère et répare des vélos destinés au rebut, pour qu'ils continuent à être utiles.

L'association propose :

- un système de prêt gratuit de vélos à la journée
- des actions de sensibilisation et de promotion de la mobilité durable et le recyclage en Martinique
- un chantier participatif (lieu d'entraide, d'implication des jeunes et de cohésion sociale)

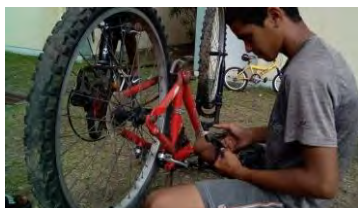

### IMPACTS

#LIEN SOCIAL #ENVIRONNEMENT  
#MOBILITE

### TERRITOIRES D'INTERVENTION

**Actuels :** Martinique

**Cibles :** Martinique

### RÉFÉRENCES

Le projet est situé chez le bailleur social SMHLM à Marin (97).

Organisation d'ateliers participatifs et de séances de formation en auto-réparation dans un atelier.



Cyrille MORANT  
Président  
valeoo@hotmail.com  
06 96 18 82 76







## UP AND SPACE MARTINIQUE

Formation / Numérique



UP AND SPACE  
MARTINIQUE

- Association
- En développement
- Effectif : 5 collaborateurs
- CA annuel en K€ : 100
- <http://upandspace.info>



### DESCRIPTION DE L'INNOVATION

L'association Up and Space Martinique a pour ambition de faire de la Martinique un territoire de référence dans le développement et l'accessibilité aux usages numériques. Pour parvenir à cet objectif, Up and Space est organisme de formation certifié QUALIOP1 et réalise des formations numériques adaptées à tous : dirigeants d'associations, usagers et seniors.

Elle accompagne également des collectivités sur les questions de l'inclusion numérique, participe à la structuration de la filière des acteurs de la médiation numérique et anime des ateliers de médiation numérique.

### IMPACTS

#INSERTION #DÉVELOPPEMENT LOCAL  
#INCLUSION NUMÉRIQUE

### TERRITOIRES D'INTERVENTION

**Actuels** : Guadeloupe, Martinique

**Cibles** : Saint-Martin

### RÉFÉRENCES

Porteur du projet d'accélération de l'inclusion numérique sur le territoire Martinique (mission SIEG établie par l'Etat et la Banque des Territoires).

### DANS LES QUARTIERS PRIORITAIRES

En charge de l'animation du PAQTE, nous menons des actions de sensibilisation dans les QPV (Lamentin, Fort de France, Sainte-Marie, Robert). Nous accompagnons le déploiement des pass numériques APTIC en QPV.



**Peggy RAVIN**

Chargée de projet animation des tiers-lieux  
[Peggy.ravin@upandspace972.com](mailto:Peggy.ravin@upandspace972.com)  
06 96 21 78 28

**Niel LAVIOLETTE**

Président  
[direction@upandspace972.com](mailto:direction@upandspace972.com)  
06 96 28 25 11





## RANJÉ TO BISIKLÈT (LA KAZ A VELO)

Ressourceries / Mobilité / Vélo



- Association
- Mature
- Effectif : 5 collaborateurs
- CA annuel en K€ : 80
- <https://la-kaz-a-velo.fr/>



### DESCRIPTION DE L'INNOVATION

Partant du constat que la mobilité à vélo en Guyane est importante (5% des actifs vont au travail à vélo d'après l'INSEE - 2<sup>ème</sup> département de France) et principalement subie, l'association a ouvert en janvier 2018 l'atelier d'auto-réparation de vélos « La Kaz A Vélo ». Il compte plus de 200 adhérents.

Aujourd'hui à l'atelier, il est désormais possible pour tout le monde de :

- apprendre à réparer son vélo,
- acheter des pièces détachées d'occasion,
- marquer un vélo contre le vol grâce au système Bicycode,
- louer un vélo d'une journée à 1 an, entretien inclus,
- essayer de nouveaux type de vélos comme le vélo-cargo.

### IMPACTS

#INSERTION #DÉVELOPPEMENT LOCAL  
#ENTREPRENEURIAT SOCIAL

### TERRITOIRES D'INTERVENTION

**Actuels** : Guyane

**Cibles** : Outre-Mer

### RÉFÉRENCES

Ouverture d'un atelier participatif et solidaire de réparation de vélo à Cayenne (97) en 2018

Ouverture d'un second atelier à Macouria (97) en 2021

2 autres ateliers en projet

### DANS LES QUARTIERS PRIORITAIRES

Les ateliers sont implantés en quartier prioritaire et touchent un public vulnérable à la rupture de mobilité.



**Florent MARTINOD**  
Président  
[direction@r-t-b.fr](mailto:direction@r-t-b.fr)  
06 94 38 06 95



**Christine POIXBLANC**  
Secrétaire  
[christine.poixblanc@laposte.net](mailto:christine.poixblanc@laposte.net)  
06 94 44 97 93





## SWEETCARS

Mobilité / Numérique

- Start-up
- En développement
- Effectif : 4 collaborateurs
- CA annuel en K€ : 108
- <https://sweetcars.fr/>



### DESCRIPTION DE L'INNOVATION

SweetCars est une solution de mobilité innovante made in Martinique.

C'est une application mobile qui permet à tout un chacun de commander une voiture avec chauffeur, 24h/24, 7 jours/7.

La plateforme met en relation des chauffeurs professionnels avec des passagers.

### IMPACTS

#EMPLOI LOCAL #DÉVELOPPEMENT LOCAL  
#ENTREPRENEURIAT SOCIAL

### TERRITOIRES D'INTERVENTION

**Actuels :** Martinique

**Cibles :** Guadeloupe, la Réunion, Guyane, Caraïbes et Ile-de-France

### RÉFÉRENCES

Création du Restaurant VVS (Vitalité Végétal Santé)

UBER

UBER EAT

Bubble Tea Colors

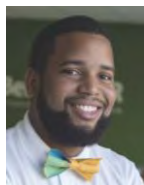

Jordan ARDIN  
Président  
[jordanardin@sweetcars.fr](mailto:jordanardin@sweetcars.fr)  
06 10 50 92 98

Adeline MICHALON  
Directrice Communication  
[contact@sweetcars.fr](mailto:contact@sweetcars.fr)  
06 82 35 28 58





## MOUVANCES CARAÏBES

Développement local / Ecologie



- Association
- En développement
- Effectif : 2 collaborateurs
- CA annuel en K€ : 100
- <https://www.mouvancescaraibes.com>



### DESCRIPTION DE L'INNOVATION

Mouvances Caraïbes est une association environnementale installée en Guadeloupe dont l'expertise porte sur l'éco-responsabilité événementielle et l'animation autour du développement durable. Elle mène notamment des activités relatives à :

- l'organisation d'événements éco-responsables,
- l'étude environnementale d'optimisation d'empreinte écologique,
- l'animation et l'éducation au développement durable au travers d'actions participatives en milieu scolaire et dans le cadre d'événements de quartier,
- l'accompagnement au développement d'associations (gestion de projet / administration / finances).



### IMPACTS

#ENVIRONNEMENT #ENTREPRENEURIAT SOCIAL  
#RÉDUCTION DES CONSOMMATIONS

### TERRITOIRES D'INTERVENTION

**Actuels :** Guadeloupe

**Cibles :** Caraïbes / Guadeloupe

### RÉFÉRENCES DANS LES QUARTIERS PRIORITAIRES

QPV CAP Excellence, Le Moule, Basse-Terre et quartiers en zone rurale

Création d'un tiers-lieu d'utilité sociale et environnementale à Port-Louis, élaboration du Plan Local de Prévention des Déchets Ménagers et Assimilés avec CAP Excellence, organisation d'un événement gratuit « Grand Midi Minuit des déchets » avec 30 associations et une cuisine participative pour 500 personnes à partir d'inventus.



Coraline MARIN

Directrice  
marincoraline@gmail.com  
06 90 94 76 61





# Notes



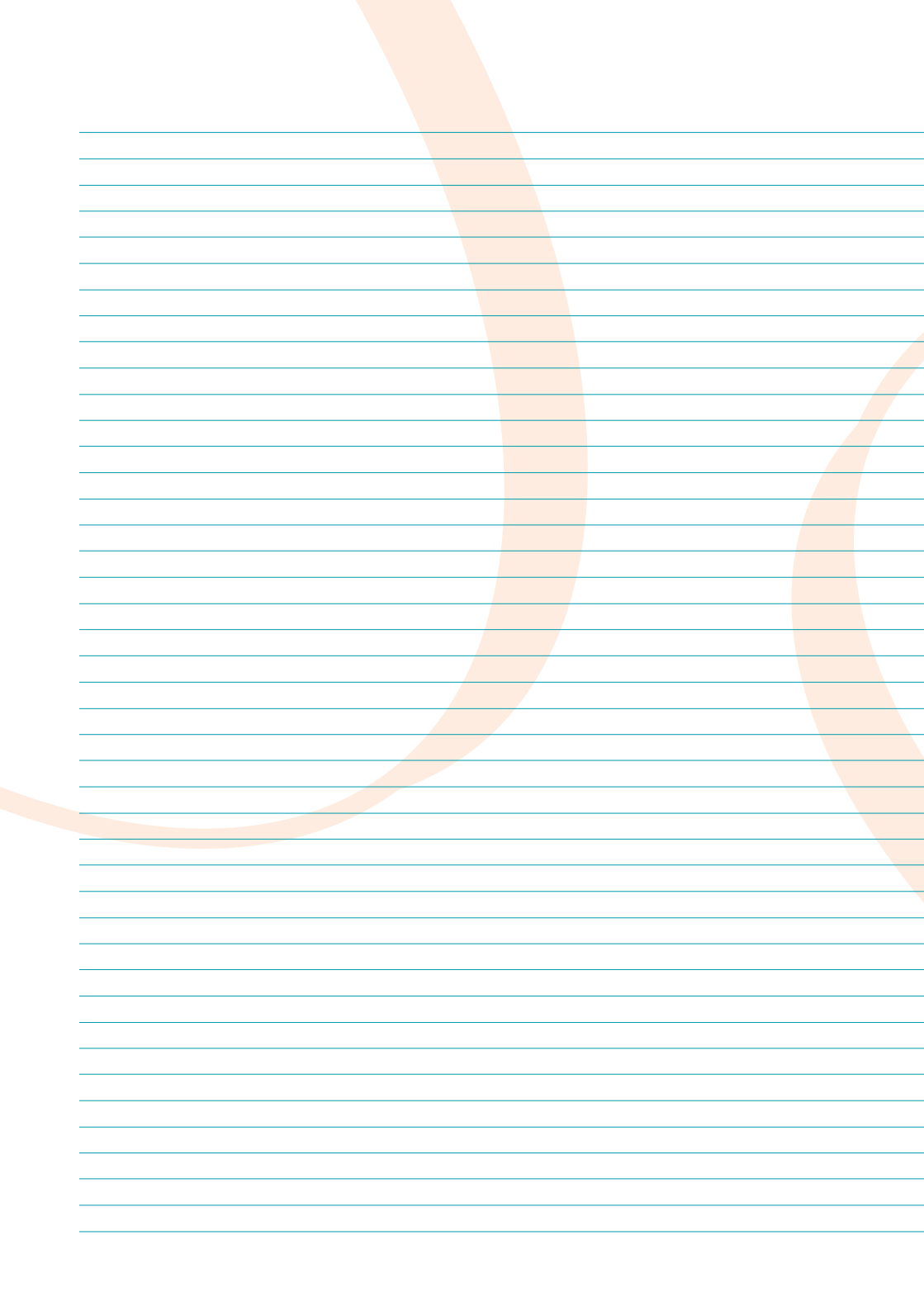

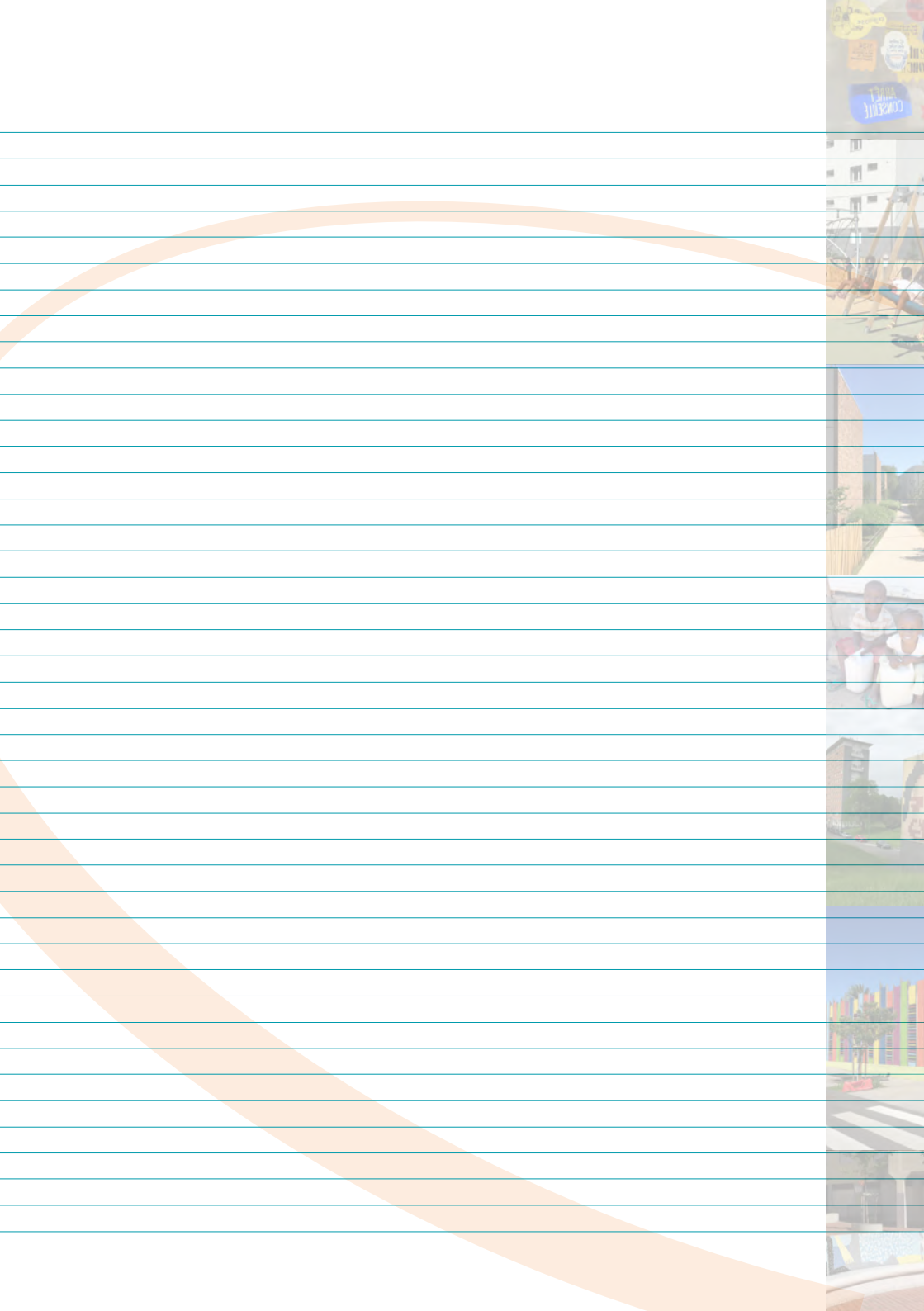



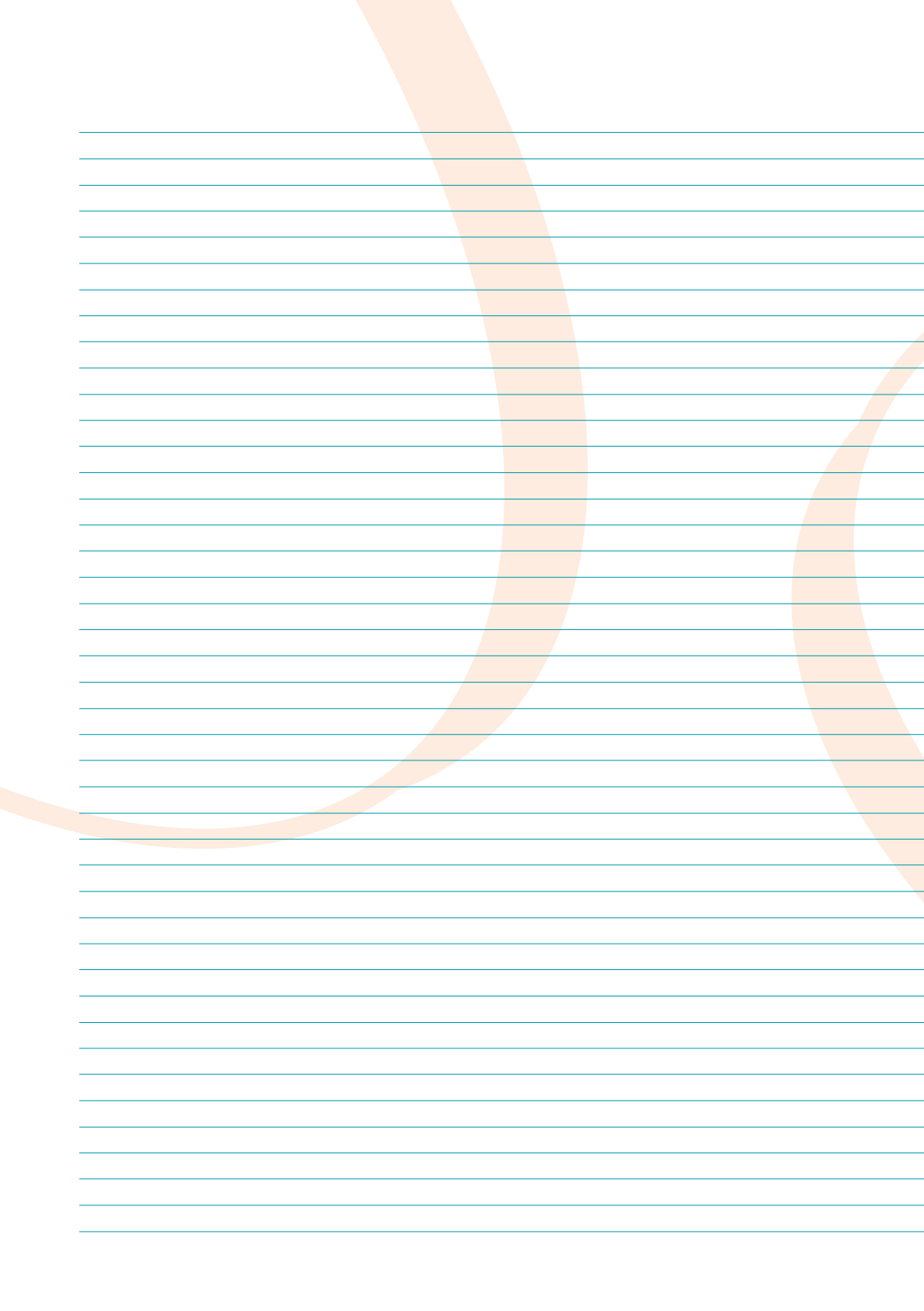

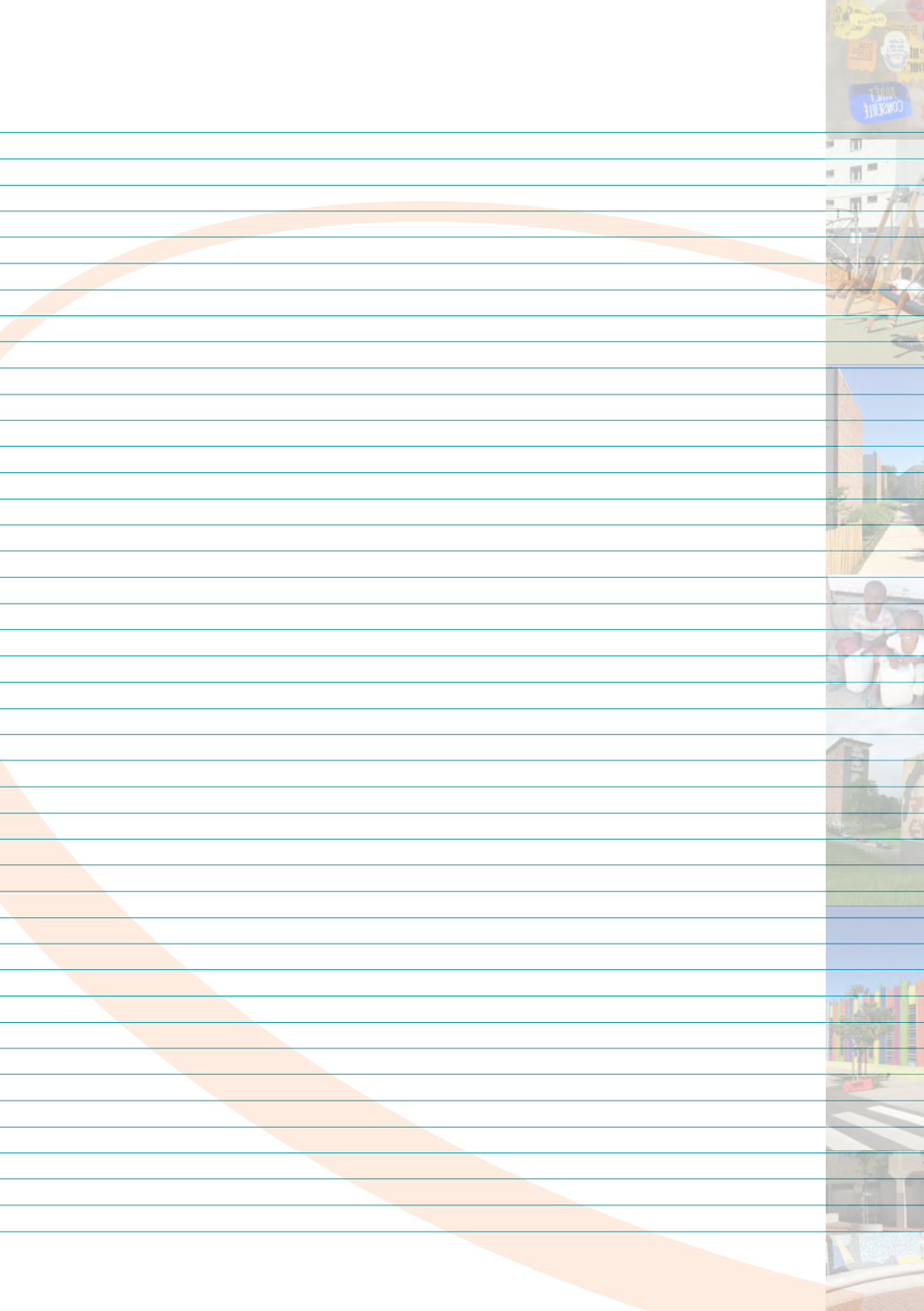

	Nord-Ouest	Nord-Est	Sud-Ouest	Sud-Est	Ile-France	Outre-Mer
<b>Agriculture urbaine / nature en ville</b>						
Agricool	0	0	0	0	0	0
Aquaponic Management Project	0	0	0	0	0	0
Cueillette Urbaine	0	0	0	0	0	0
Cycloponics	0	0	0	0	0	0
Ferme Florale Urbaine	0	0	0	0	0	0
Halage					0	
La Saugé	0	0	0	0	0	0
LB20	0	0	0	0	0	0
Le Grand Romanesco	0	0	0	0	0	0
Le Paysan Urbain	0	0	0	0	0	0
Les Cols Verts Martinique						0
Les Cols Verts Rennes	0					
Les Cols Verts Strasbourg		0				
Les Fermes Urbaines de l'Arve				0		
Neobab	0	0	0	0	0	0
Pepins Production	0	0	0	0	0	0
Réseau Cocagne	0	0	0	0	0	0
Sous Les Fraises	0	0	0	0	0	0
Terr'Happy	0	0	0	0	0	0
Vert Le Jardin	0					
Vertuo	0	0	0	0	0	0
Yana Agroécologie						0
<b>Cadre de vie / santé</b>						
Altersoin Pour Tous 44	0					
Andes (Solidarité Alimentaire France)	0	0	0	0	0	0
Bip Pop	0	0	0	0	0	0
Mvaw Technologies	0	0	0	0	0	0
Myfood	0	0	0	0	0	0
Qista	0	0	0	0	0	0
Siel Bleu	0	0	0	0	0	0
<b>Construction / rénovation / exploitation</b>						
Compagnons Bâtisseurs	0	0	0	0	0	0
Data Soluce	0	0	0	0	0	0
Docouvex/Keepéo	0	0	0	0	0	0
General Métal Réédition	0	0	0	0	0	0
Groupe Ares			0	0	0	
Gwilen	0	0	0	0	0	0
Karibati	0	0	0	0	0	0
K-Ryole	0	0	0	0	0	0
La Clique Coliving	0	0	0	0	0	0
Lokalok	0	0	0	0	0	0
Mapetitemaisonverte	0	0	0	0	0	0
Pimp Your Waste			0	0	0	
Sofrinnov	0	0	0	0	0	0
Soliquid	0	0	0	0	0	0
Sustain-D			0			
TAS3D	0	0	0	0	0	0
Upcyclea	0	0	0	0	0	0
Upfactor	0	0	0	0	0	0
Urbest	0	0	0	0	0	0
Vestack	0	0	0	0	0	0
Wisebim	0	0	0	0	0	0

	Nord- Ouest	Nord- Est	Sud- Ouest	Sud-Est	Ile- France	Outre- Mer
<b>Economie circulaire / gestion des déchets</b>						
Altrimenti	0	0	0	0	0	0
Atelier R-Are			0		0	
Avec	0					
Bati Recup	0					
Emmaus Alternatives	0			0	0	
Ficha	0	0	0	0		0
Gecco	0	0	0	0	0	0
Keenat	0	0	0	0	0	0
Le Potager D'à Côté	0	0	0	0	0	0
Lemon Tri & Lemon Aide	0	0	0	0	0	0
Les Alchimistes	0	0	0	0	0	0
Les Bateineurs	0					
Les Vélos Marin Martinique						0
Merci Rene			0	0	0	
Moulinot Compost & Biogaz	0	0	0	0	0	0
Mytroc	0	0	0	0	0	0
Neo Eco	0	0	0	0	0	0
Recyclerie Sportive	0	0	0	0	0	0
Recyclivre	0	0	0	0	0	0
Refer					0	
Sasminimum	0	0	0	0	0	0
Tijouets	0					
Trizzy	0	0	0	0	0	0
Upcycle	0	0	0	0	0	0
<b>Education / culture</b>						
Association Tout Un Art	0	0	0	0	0	0
Compagnie Lu <sup>2</sup>	0	0	0	0	0	0
FSCF Bretagne	0					
La Fabrique Des Impossibles					0	
Like Ton Job					0	
Ludo-Vic	0	0	0	0	0	0
Réseau Môm'artre	0	0	0	0	0	0
Up And Space Martinique						0
Wake Up Café	0	0	0	0	0	0
<b>Entrepreneuriat / formation</b>						
Aoui	0	0	0	0	0	0
Bees Work	0	0	0	0	0	0
Chez Mama Dunia	0	0	0	0	0	0
Coopérative Des Tiers-Lieux	0	0	0	0	0	0
Creative					0	
Etic Foncièrement Responsable	0	0	0	0	0	0
Facilit-Up	0	0	0	0	0	0
Konexio	0	0	0	0	0	0
La Ruche Développement	0	0	0	0	0	0
Les Geeks du Bâtiment - Impala						
Avenir	0	0	0	0	0	0
Mon Assistant Numérique Epinal		0				
My Human Kit	0	0	0	0	0	0
Simplon	0	0	0	0	0	0
Ze Fab Truck	0	0	0	0	0	0

	Nord- Ouest	Nord- Est	Sud- Ouest	Sud-Est	Ile- France	Outre- Mer
<b>Mobilité / infrastructures</b>						
Art&Fact Innovation	0	0	0	0	0	0
Citymagine	0	0	0	0	0	0
Clem'	0	0	0	0	0	0
Cocyclette					0	
Ecov	0	0	0	0	0	0
Ehop	0					
Happymoov Velotaxi	0	0	0	0	0	0
Jaccede	0	0	0	0	0	0
Nielsenconcept	0	0	0	0	0	0
Phitech	0	0	0	0	0	0
Ranjé To Bisiklèt (La Kaz A Velo)						0
RESEAU AGIL'ESS (Ex-APREVA)	0	0	0	0	0	0
Solicycle					0	
Solimobi	0	0	0	0	0	0
Soun By Fastroad	0	0	0	0	0	0
Sweetcars						0
<b>Modes d'habiter</b>						
Bed In Shop	0	0	0	0	0	0
Cahp-Idf					0	
Colibree Intergeneration	0	0	0	0	0	0
Colodge	0	0	0	0	0	0
Cologe	0	0	0	0	0	0
Colonies	0	0	0	0	0	0
Ecoframe	0	0	0	0	0	0
Ess'ain (Action Ricochée)	0	0	0	0	0	0
Faire Avec	0	0	0	0	0	0
Fraveillance	0	0	0	0	0	0
Gestia Solidaire	0	0	0	0	0	0
Hacoopa	0					
Kaps (Afev)	0	0	0	0	0	0
Resid'ens Habitat Solidaire						
Intergénérationnel	0					
Scic Habitéé			0	0	0	
Unity Cube	0	0	0	0	0	0
<b>Participation citoyenne</b>						
1001rues	0	0	0	0	0	0
Cabanon Vertical	0	0	0	0	0	0
Cap Collectif	0	0	0	0	0	0
Collecticity	0	0	0	0	0	0
Collectif Pourquoi Pas !?				0		
Dvt Up	0	0	0	0	0	0
Episto	0	0	0	0	0	0
La Belle Friche	0	0	0	0	0	0
La Cloche	0	0	0	0	0	0
La Compagnie Générale Des						
Autres	0	0	0	0	0	0
La Pastèque					0	
Lescityzens	0	0	0	0	0	0
Madeinvote	0	0	0	0	0	0
Qucit	0	0	0	0	0	0
Repérage Urbain	0	0	0	0	0	0
Setavoo	0	0	0	0	0	0
Spallian	0	0	0	0	0	0
Vectuel	0	0	0	0	0	0
Vooter	0	0	0	0	0	0

	Nord-Ouest	Nord-Est	Sud-Ouest	Sud-Est	Ile-France	Outre-Mer
<b>Performance énergétique et environnementale</b>						
Aria Technologies SA				0	0	
Base	0	0	0	0	0	0
Biofluides Environnement	0	0	0	0	0	0
Cool Roof France	0	0	0	0	0	0
Egreen	0	0	0	0	0	0
Elax Energie	0	0	0	0	0	0
Enercoop	0	0	0	0	0	0
Enogrid	0	0	0	0	0	0
Homeys	0	0	0	0	0	0
Hxperience	0	0	0	0	0	0
Hydrao	0	0	0	0	0	0
Ilya	0	0	0	0	0	0
Inergys	0	0	0	0	0	0
Kocliko	0	0	0	0	0	0
Mouvances Caraïbes						0
O-Cell	0	0	0	0	0	0
Pamplemousse Light	0	0	0	0	0	0
Powidian	0	0	0	0	0	0
Qarnot Computing	0	0	0	0	0	0
Source Urbaine	0	0	0	0	0	0
Techsafe Industries	0	0	0	0	0	0
Water Connect	0	0	0	0	0	0
Weco	0	0	0	0	0	0
<b>Services aux habitants</b>						
Accorderie Du Grand Belleville					0	
Allo Bernard			0			
Appliserv - Ammy.Fr	0	0	0	0	0	0
Chouettecopro	0	0	0	0	0	0
Comité National de Liaison des Régies de Quartier (CNLRQ)	0	0	0	0	0	0
Emmaus Connect	0	0	0	0	0	0
La Conciergerie Solidaire	0	0	0	0	0	0
Le Résidentiel Numérique	0	0	0	0	0	0
Merci Max	0	0	0	0	0	0
Monlogement.Ai	0	0	0	0	0	0
My Jugaad	0	0	0	0	0	0
Neybs	0	0	0	0	0	0
Oecko	0	0	0	0	0	0
Panga	0	0	0	0	0	0
Plateau Urbain	0	0	0	0	0	0
Poles	0	0	0	0	0	0
Sas Les Marsiens			0	0		
Sezaam	0	0	0		0	0
Smarthab	0	0	0	0	0	0
Smiile	0	0	0	0	0	0
Sowell	0	0	0	0	0	0
Tout En Velo	0	0	0	0	0	0
Vrac	0	0	0	0	0	0
Wemap	0	0	0	0	0	0
Wetechcare	0	0	0	0	0	0
Wimooov	0	0	0	0	0	0

A travers ANRU+, l'ANRU soutient l'émergence et le déploiement de l'innovation, levier de réponse efficace aux dysfonctionnements urbains et sociaux dont souffrent les quartiers prioritaires de la politique de la ville en renouvellement urbain.

Elle lance en 2019 la communauté « ANRU+ Les innovateurs », qui fédère les porteurs de solutions innovantes mobilisés en faveur des quartiers et de leurs habitants (start-up, acteurs de l'ESS, grandes entreprises...).

Aux côtés des territoires porteurs des projets de renouvellement urbain, il s'agit d'associer plus fortement les partenaires qui auront apporté des compétences complémentaires et un regard nouveau sur ces quartiers riches de potentiels.



# ANRU+ LES INNOVATEURS

*Quand l'innovation prend ses quartiers*

ANRU+

PLUS D'INNOVATION,  
PLUS D'INVESTISSEMENT DANS LES QUARTIERS



ActionLogement



L'UNION  
SOCIALE  
POUR  
L'HABITAT



BANQUE des  
TERRITOIRES



ANRU  
Agence Nationale  
pour la Rénovation  
Urbaine